

CONTRATANTE:

CONTRATISTA:

OBRA:

LOCALIDAD:

MUNICIPIO:

UBICACIÓN:

MUNICIPIO DE SANTA MARIA DE LA PAZ, ZAC.  
 ARQ. OSCAR GUILLERMO ESTRADA NUÑEZ  
 PAVIMENTACION A BASE DE CONCRETO HIDRAULICO EN LAS CALLE ENCINO, MEZQUITE, PINO,  
 CEDRO 1. CEDRO 2, JOSEFA ORTIZ DE DOMINGUEZ, BACHILLERES Y CALLE S/N EN LA LOCALIDAD  
 DE SANTA MARIA DE LA PAZ, ZACATECAS  
 SANTA MARIA DE LA PAZ, ZAC.  
 SANTA MARIA DE LA PAZ, ZAC.  
 SANTA MARIA DE LA PAZ, ZAC.

PERIODO	lunes, 03 de octubre de 2016
FECHA:	
No. DE ESTIMACION	1.00 UNO
CONTRATO	\$3,984,356.81
EST. ANTERIOR	\$0.00
ESTA ESTIMACION	\$1,525,268.98
ACOMULADO	\$1,525,268.98
POR ESTIMAR	\$2,459,087.83

No.	CONCEPTO	UNIDAD	CANTIDAD	VOLUMEN ACOMULADO	ESTA ESTIMACION	PRECIO UNITARIO	IMPORTE
-----	----------	--------	----------	-------------------	-----------------	-----------------	---------

PRELIMINARES

	LIMPIA, TRAZO Y NIVELACION DEL AREA A CONSTRUIR	M2	5890.00	0.00	2429.84	\$5.26	\$12,780.96
	DESPALME DE AREA A PAVIMENTAR HASTA UNA SECCION DE 30 CM. EN TERRENO TIPO B. CON MEDIO MECANICOS (MOTOCONFORMADORA), INCLUYE: MAQUINARIA, HERRAMIENTA, EQUIPO, MANO DE OBRA Y TODO LO NECESARIO PARA SU CORRECTA EJECUCION.	M3	2,356.00	0.00	971.94	\$24.83	\$24,133.17
	RETIRO DE RELLENO A VOLTEO CON MEDIOS MECANICOS PRRDUCTO DEL DESPALME. INCLUYE: MANO DE OBRA, HERRAMIENTA Y TODO LO NECESARIO PARA SU EJECUCION.	M3	3,298.40	0.00	1360.71	\$94.13	\$128,083.67
	BASE HIDRAULICA COMPACTADA AL 95% PROCTOR, DE BANCO DE TEPETATE, INCLUYENDO CORTE Y ABUNDAMIENTO DE MATERIAL, ACARREOS DEL BANCO A LA OBRA, TENDIDO COMPACTADO, VIBRADO, HUMEDAD, Y TODO LO NECESARIO PARA SU EJECUCION.	M3	1,767.00	0.00	728.95	\$256.33	\$186,852.27
	REPARACION DE TOMAS DOMICILIARIAS DE AGUA POTABLE, INCLUYE TUBERIA, MANO DE OBRA, Y TODO LO NECESARIO PARA SU CORRECTA EJECUCION.	TOMA	20.00	0.00	10.00	\$563.87	\$5,638.70
	REPARACION DE DESCARGA DOMICILIARIA DE DRENAJE, INCLUYE: EXCAVACION, TUBERIA, SILLETA, RELLENO, HERRAMIENTA, EQUIPO, Y TODO LO NECESARIO PARA SU CORRECTA EJECUCION.	DESCARGA	20.00	0.00	10.00	\$1,714.74	\$17,147.40
	PAVIMENTOS						
	PAVIMENTACION A BASE DE CONCRETO HIDRAULICO FC=250 KG/CM2 Y 15 CM DE ESPESOR. INCLUYE: MATERIALES, DESPERDICIOS, HERRAMIENTA, EQUIPO Y TODO LO NECESARIO PARA SU EJECUCION	M2	5,890.00	0.00	2429.84	\$386.96	\$940,250.89

004

CONTRATANTE:

CONTRATISTA:

OBRA:

LOCALIDAD:

MUNICIPIO:

UBICACIÓN:

MUNICIPIO DE SANTA MARIA DE LA PAZ, ZAC.  
 ARQ. OSCAR GUILLERMO ESTRADA NUÑEZ  
**PAVIMENTACION A BASE DE CONCRETO HIDRAULICO EN LAS CALLE ENCINO, MEZQUITE, PINO, CEDRO 1. CEDRO 2, JOSEFA ORTIZ DE DOMINGUEZ, BACHILLERES Y CALLE S/N EN LA LOCALIDAD DE SANTA MARIA DE LA PAZ, ZACATECAS**  
 SANTA MARIA DE LA PAZ, ZAC.  
 SANTA MARIA DE LA PAZ, ZAC.  
 SANTA MARIA DE LA PAZ, ZAC.

PERIODO	lunes, 03 de octubre de 2016	
FECHA:		
No. DE ESTIMACION	1.00	UNO
CONTRATO	\$3,984,356.81	
EST. ANTERIOR	\$0.00	
ESTA ESTIMACION	\$1,525,268.98	
ACOMULADO	\$1,525,268.98	
POR ESTIMAR	\$2,459,087.83	

No.	CONCEPTO	UNIDAD	CANTIDAD	VOLUMEN ACOMULADO	ESTA ESTIMACION	PRECIO UNITARIO	IMPORTE
	BANQUETAS A BASE DE CONCRETO HIDRAULICO FC=200 KG/CM2 ANCHO 1 MTS Y 20 CM DE ESPESOR, INCLUYE, MATERIALES, DESPERDICIOS, HERRAMIENTA, EQUIPO Y TODO LO NECESARIO PARA SU EJECUCION	M2	350.00	0.00	0.00	\$446.36	\$0.00
	GUARNICION A BASE DE CONCRETO HIDRAULICO FC=200 KG/CM2 SECCION BASE MAYOR 20 CM BASE MENOR 10 CM Y UNA ALTURA DE 30 CM, INCLUYE, MATERIALES, DESPERDICIOS, HERRAMIENTA, EQUIPO Y TODO LO NECESARIO PARA SU EJECUCION	MIL	465.40	0.00	0.00	\$216.81	\$0.00
					SUBTOTAL		\$1,314,887.05
					IVA		\$210,381.93
					TOTAL		\$1,525,268.98

DESARROLLO ECONOMICO	DIR. OBRAS PUBLICAS	CONTRATISTA
PROF. MARIO CERVANTES GONZALEZ	PROF. CESAR ADAN DUENAS GARCIA	ARQ. OSCAR GUILLERMO ESTRADA NUÑEZ

*Chavez Contreras M*

CONTRATANTE:  
CONTRATISTA:

MUNICIPIO DE SANTA MARIA DE LA PAZ, ZAC.

ARQ. OSCAR GUILLERMO ESTRADA NUÑEZ

PAVIMENTACION A BASE DE CONCRETO HIDRAULICO EN LAS CALLE ENCINO, MEZQUITE, PINO,  
CEDRO 1. CEDRO 2, JOSEFA ORTIZ DE DOMINGUEZ, BACHILLERES Y CALLE S/N EN LA LOCALIDAD  
DE SANTA MARIA DE LA PAZ, ZACATECAS

OBRA:

LOCALIDAD:

MUNICIPIO:

UBICACIÓN:

SANTA MARIA DE LA PAZ, ZAC.

SANTA MARIA DE LA PAZ, ZAC.

SANTA MARIA DE LA PAZ, ZAC.

PERIODO	
FECHA:	lunes, 03 de octubre de 2016
No. DE ESTIMACION	1.00 UNO
CONTRATO	\$3,984,356.81
EST. ANTERIOR	\$0.00
ESTA ESTIMACION	\$1,525,268.98
ACOMULADO	\$1,525,268.98
POR ESTIMAR	\$2,459,087.83

No.	CONCEPTO	UNIDAD	CANTIDAD	VOLUMEN ACOMULADO	ESTA ESTIMACION	PRECIO UNITARIO	IMPORTE
-----	----------	--------	----------	----------------------	-----------------	--------------------	---------

	SUMA DE ESTIMACION 1					\$1,525,268.98	
--	----------------------	--	--	--	--	----------------	--

	TOTAL ESTIMACION 1					\$1,525,268.98	
--	--------------------	--	--	--	--	----------------	--

	AMORTIZACION DEL ANTICIPO					\$457,580.69	
--	---------------------------	--	--	--	--	--------------	--

	AMORTIZACION DE EL .005 AL MILLAR					\$6,574.44	
--	-----------------------------------	--	--	--	--	------------	--

	SUBTOTAL					\$914,753.32	
	IVA					\$146,360.53	
	TOTAL A RECIBIR					\$1,061,113.85	

*Oscar Estrada Nuñez*  
006

DESARROLLO ECONOMICO	DIR. OBRAS PUBLICAS	CONTRATISTA
PROF. MARIO CERVANTES GONZALEZ	PROF. CESAR ADAN DUEÑAS GARCIA	ARQ. OSCAR GUILLERMO ESTRADA NUÑEZ

CONTRATANTE: MUNICIPIO DE SANTA MARIA DE LA PAZ, ZAC.

CONTRATISTA: ARQ. OSCAR GUILLERMO ESTRADA NUÑEZ

OBRA: PAVIMENTACION A BASE DE CONCRETO HIDRAULICO EN LAS CALLE ENCINO, MEZQUITE, PINO, CEDRO 1. CEDRO 2, JOSEFA ORTIZ DE DOMINGUEZ, BACHILLERES Y CALLE S/N EN LA LOCALIDAD DE SANTA MARIA DE LA PAZ, ZACATECAS

LOCALIDAD: SANTA MARIA DE LA PAZ, ZAC.

MUNICIPIO: SANTA MARIA DE LA PAZ, ZAC.

UBICACION: SANTA MARIA DE LA PAZ, ZAC.

PERIODO	
FECHA:	martes, 08 de noviembre de 2016
No. DE ESTIMACION	2.00
CONTRATO	\$3,984,356.81
EST. ANTERIOR	\$1,525,268.98
ESTA ESTIMACION	\$1,375,665.32
ACOMULADO	\$2,900,934.30
POR ESTIMAR	\$1,083,422.51

No.	CONGERTO	UNIDAD	CANTIDAD	VOLUMEN ACOMULADO	ESTA ESTIMACION	PRECIO UNITARIO	IMPORTE
-----	----------	--------	----------	-------------------	-----------------	-----------------	---------

**PRELIMINARES**

	LIMPIA, TRAZO Y NIVELACION DEL AREA A CONSTRUIR	M2	5890.00	2429.84	2187.31	\$5.26	\$11,505.25
	DESPALME DE AREA A PAVIMENTAR HASTA UNA SECCION DE 30 CM. EN TERRENO TIPO B, CON MEDIO MECANICOS (MOTOCONFORMADORA), INCLUYE: MAQUINARIA, HERRAMIENTA, EQUIPO, MANO DE OBRA Y TODO LO NECESARIO PARA SU CORRECTA EJECUCION.	M3	2,356.00	971.94	874.92	\$24.83	\$21,724.36
	RETIRO DE RELLENO A VOLTEO CON MEDIOS MECANICOS PRODUCTO DEL DESPALME, INCLUYE: MANO DE OBRA, HERRAMIENTA Y TODO LO NECESARIO PARA SU EJECUCION.	M3	3,298.40	1360.71	1224.89	\$94.13	\$115,299.23
	BASE HIDRAULICA COMPACTADA AL 95% PROCTOR, DE BANCO DE TEPETATE, INCLUYENDO CORTE Y ABUNDAMIENTO DE MATERIAL, ACARREOS DEL BANCO A LA OBRA, TENDIDO COMPACTADO, VIBRADO, HUMEDAD, Y TODO LO NECESARIO PARA SU EJECUCION.	M3	1,767.00	728.95	656.19	\$256.33	\$168,201.95
	REPARACION DE TOMAS DOMICILIARIAS DE AGUA POTABLE, INCLUYE TUBERIA, MANO DE OBRA, Y TODO LO NECESARIO PARA SU CORRECTA EJECUCION.	TOMA	20.00	10.00	10.00	\$563.87	\$5,638.70
	REPARACION DE DESCARGA DOMICILIARIA DE DRENAJE, INCLUYE: EXCAVACION, TUBERIA, SILLETA, RELLENO, HERRAMIENTA, EQUIPO, Y TODO LO NECESARIO PARA SU CORRECTA EJECUCION.	DESCARGA	20.00	10.00	10.00	\$1,714.74	\$17,147.40
	PAVIMIENTOS						
	PAVIMENTACION A BASE DE CONCRETO HIDRAULICO F'C=250 KG/CM2 Y 15 CM DE ESPESOR, INCLUYE: MATERIALES, DESPERDICIOS, HERRAMIENTA, EQUIPO Y TODO LO NECESARIO PARA SU EJECUCION	M2	5,890.00	2429.84	2187.31	\$386.96	\$846,401.48

0010

CONTRATANTE: MUNICIPIO DE SANTA MARIA DE LA PAZ, ZAC.  
 CONTRATISTA: ARQ. OSCAR GUILLERMO ESTRADA NUÑEZ  
 OBRA: PAVIMENTACION A BASE DE CONCRETO HIDRAULICO EN LAS CALLE ENCINO, MEZQUITE, PINO, CEDRO 1, CEDRO 2, JOSEFA ORTIZ DE DOMINGUEZ, BACHILLERES Y CALLE S/N EN LA LOCALIDAD DE SANTA MARIA DE LA PAZ, ZACATECAS  
 LOCALIDAD: SANTA MARIA DE LA PAZ, ZAC.  
 MUNICIPIO: SANTA MARIA DE LA PAZ, ZAC.  
 UBICACIÓN: SANTA MARIA DE LA PAZ, ZAC.

PERIODO	martes, 08 de noviembre de 2016	
FECHA:		
No. DE ESTIMACION	2.00	DOS
CONTRATO	\$3,984,356.81	
EST. ANTERIOR	\$1,525,268.98	
ESTA ESTIMACION	\$1,375,665.32	
ACOMULADO	\$2,900,934.30	
POR ESTIMAR	\$1,083,422.51	

No.	CONCEPTO	UNIDAD	CANTIDAD	VOLUMEN ACOMULADO	ESTA ESTIMACION	PRECIO UNITARIO	IMPORTE
	BANQUETAS A BASE DE CONCRETO HIDRAULICO F'C=200 KG/CM2 ANCHO 1 MTS Y 20 CM DE ESPESOR, INCLUYE, MATERIALES, DESPERDICIOS, HERRAMIENTA, EQUIPO Y TODO LO NECARIO PARA SU EJECUCION	M2	350.00	0.00	0.00	\$446.36	\$0.00
	GUARNICION A BASE DE CONCRETO HIDRAULICO F'C=200 KG/CM2 SECCION BASE MAYOR 20 CM BASE MENOR 10 CM Y UNA ALTURA DE 30 CM, INCLUYE, MATERIALES, DESPERDICIOS, HERRAMIENTA, EQUIPO Y TODO LO NECARIO PARA SU EJECUCION	MIL	465.40	0.00	0.00	\$216.81	\$0.00
					SUBTOTAL		\$1,185,918.38
					IVA		\$189,746.94
					TOTAL		\$1,375,665.32

*Oscar Estrada Nuñez*

DESARROLLO ECONOMICO      DIR. OBRAS PUBLICAS      CONTRATISTA  
 PROF. MARIO CERVANTES GONZALEZ      PROF. CESAR ADAN DUENAS GARCIA      ARQ. OSCAR GUILLERMO ESTRADA NUÑEZ



Folio Fiscal 005C0249-A690-11E6-96CA-00155D014009  
 Fecha y hora de certificación 2016-11-09T09:20:09  
 Factura Número 97  
 No. de serie del CSD del SAT 00001000000403557578  
 No. de serie del CSD del emisor 00001000000301131334  
 Forma de Pago Pago en una sola exhibición  
 Fecha y Hora de emisión 2016-11-09T09:19:49  
 0013



Tipo de Cambio: 0.00

Lugar de expedición: Zacatecas

**Emisor**  
 Razón Social: OSCAR GUILLERMO ESTRADA NUÑEZ RFC: EANO8504062VA  
 Calle y Número: XICOTÉNCATL 2 Ciudad: TLALTENANGO Colonia: SAN DIEGO  
 Delegación: TLALTENANGO Estado: Zacatecas CP: 99700 País: MEXICO  
 Régimen Fiscal: no aplica  
 Estructura de Capital: NACIONAL Y OBREGÓN

**Receptor**  
 Razón Social: MUNICIPIO DE SANTA MARIA DE LA PAZ RFC: MSM050101IK2  
 Calle y Número: ZACATECAS 1 Ciudad: SANTA MARIA DE LA PAZ Colonia: CENTRO  
 Delegación: SANTA MARIA DE LA PAZ Estado: Zacatecas CP: 99820 País: MEXICO

Cantidad	Unidad de Medida	Concepto	Precio	Importe
1.00	no aplica	PAGO DE LA SEGUNDA ESTIMACION DE LA OBRA: PAVIMENTACION A BASE DE CONCRETO HIDRAULICO EN LAS CALLE ENCINO, MEZQUITE, PINO, CEDRO 1. CEDRO 2, JOSEFA ORTIZ DE DOMINGUEZ, BACHILLERES Y CALLE S/N EN LA LOCALIDAD DE SANTA MARIA DE LA PAZ, ZACATECAS, MONTO CONTRATADO: \$3,984,356.81 , CONTRATO: MSM-RAMO 23-LO-832058966-E8-2016	825,031.15	825,031.15

ESTIMACION: \$1,185,918.38 IVA DE ESTIMACION: \$189,746.94 TOTAL ESTIMACION: \$1,375,665.32	Subtotal	825,031.15 MXF
DEDUCCIONES AMORTIZACION DEL ANTICIPO: \$412,699.60 5% AL MILLAR: \$5,929.59 TOTAL DEDUCCIONES: \$418,629.19 NETO A RECIBIR: \$957,036.13	IVA 16.00%	132,004.98 MXF
	Total	957,036.13 MXF

TOTAL EN LETRA NOVECIENTOS CINCUENTA Y SIETE MIL TREINTA Y SEIS PESOS 13/100 M.N.

MÉTODO DE PAGO 02

CONDICIONES DE PAGO Número de Cuenta: 8753

Cadena original del complemento de certificación digital del SAT  
 ||1.0|005C0249-A690-11E6-96CA-00155D014009|2016-11-09T09:20:09|Ohoi6G7vFgip8HTKaApxGdxCJBVN  
 r7WiOHPaU7WvVz0IowXZxcvB72hbenUiGzg5kJChJKCIFJksr4FnePwYYezGHR4Pyr1SbPayVkp79et/mr4IS8MT1  
 o+as/GTvJr1fRMuUfda+KOCCTaUzajFgAABJah4NiAacryatISEPE=|00001000000403557578|

Sello digital del emisor

Sello digital del SAT

Ohoi6G7vFgip8HTKaApxGdxCJBVNr7WiOHPaU7WvVz0IowXZxcvB72hbenUiGzg5kJChJKCIFJksr4FnePwYYezGHR4Pyr1SbPayVkp79et/mr4IS8MT1o+as/GTvJr1fRMuUfda+KOCCTaUzajFgAABJah4NiAacryatISEPE=

WxAQ+uFDac2ZPbEF1hIAqf5U+9rQ8mG5jOVqqq4xNzE7F9JXrkTpDRJahZUQ+2LQ2xpanucfH48gejeO+RVUNbS  
 EAs0IbZRVUJSYK5QA3o/O4P9+grfmuPhO6EDryBcu6XPe20Uzm5IDR88LaBBU+eOBtvyLQ4Ev10sOsRdatoWPx9v  
 /N/TjmLUIPBdLXjcCVLBVe3m46Sk7rRHmlyEeyoWQ35JhZZA9UF8eQ3e6YBGJb5DPIKsULEBpjHwCWYOos+YIM  
 InpG+Iq9AL5ZZEO8DKHdjQbnaKgp7EBwAP1AToqcCm9qPgpE422RIs9AjXIRWzT7qFDQ==

CONTRATANTE:

CONTRATISTA:

OBRA:

LOCALIDAD:

MUNICIPIO:

UBICACIÓN:

MUNICIPIO DE SANTA MARIA DE LA PAZ, ZAC.  
 ARQ. OSCAR GUILLERMO ESTRADA NUÑEZ  
 PAVIMENTACION A BASE DE CONCRETO HIDRAULICO EN LAS CALLE ENCINO, MEZQUITE, PINO,  
 CEDRO 1, CEDRO 2, JOSEFA ORTIZ DE DOMINGUEZ, BACHILLERES Y CALLE S/N EN LA LOCALIDAD  
 DE SANTA MARIA DE LA PAZ, ZACATECAS  
 SANTA MARIA DE LA PAZ, ZAC.  
 SANTA MARIA DE LA PAZ, ZAC.  
 SANTA MARIA DE LA PAZ, ZAC.

PERIODO	
FECHA:	martes, 08 de noviembre de 2016
No. DE ESTIMACION	2.00
CONTRATO	DOS
EST. ANTERIOR	\$3,984,356.81
ESTA ESTIMACION	\$1,525,268.98
ACOMULADO	\$1,375,665.32
POR ESTIMAR	\$2,900,934.30
	\$1,083,422.51

No.	CONCEPTO	UNIDAD	CANTIDAD	VOLUMEN ACOMULADO	ESTA ESTIMACION	PRECIO UNITARIO	IMPORTE
-----	----------	--------	----------	-------------------	-----------------	-----------------	---------

PRELIMINARES

	LIMPIA, TRAZO Y NIVELACION DEL AREA A CONSTRUIR	M2	5890.00	2429.84	2187.31	\$5.26	\$11,505.25
	DESAPALME DE AREA A PAVIMENTAR HASTA UNA SECCION DE 30 CM. EN TERRENO TIPO B. CON MEDIO MECANICOS (MOTOCONFORMADORA). INCLUYE: MAQUINARIA, HERRAMIENTA, EQUIPO, MANO DE OBRA Y TODO LO NECESARIO PARA SU CORRECTA EJECUCION.	M3	2,356.00	971.94	874.92	\$24.83	\$21,724.36
	RETIRO DE RELLENO A VOLTEO CON MEDIOS MECANICOS PRRODUCTO DEL DESPALME. INCLUYE: MANO DE OBRA, HERRAMIENTA Y TODO LO NECESARIO PARA SU EJECUCION.	M3	3,298.40	1360.71	1224.89	\$94.13	\$115,299.23
	BASE HIDRAULICA COMPACTADA AL 95% PROCTOR, DE BANCO DE TEPETATE, INCLUYENDO CORTE Y ARBUNDAMIENTO DE MATERIAL, ACARREOS DEL BANCO A LA OBRA, TENDIDO COMPACTADO, VIBRADO, HUMEDAD, Y TODO LO NECESARIO PARA SU EJECUCION.	M3	1,767.00	728.95	656.19	\$256.33	\$168,201.95
	REPARACION DE TOMAS DOMICILIARIAS DE AGUA POTABLE, INCLUYE TUBERIA, MANO DE OBRA, Y TODO LO NECESARIO PARA SU CORRECTA EJECUCION.	TOMA	20.00	10.00	10.00	\$563.87	\$5,638.70
	REPARACION DE DESCARGA DOMICILIARIA DE DRENAJE, INCLUYE: EXCAVACION, TUBERIA, SILLETA, RELLENO, HERRAMIENTA, EQUIPO, Y TODO LO NECESARIO PARA SU CORRECTA EJECUCION.	DESCARGA	20.00	10.00	10.00	\$1,714.74	\$17,147.40
	PAVIMIENTOS						
	PAVIMENTACION A BASE DE CONCRETO HIDRAULICO FC=250 KG/CM2 Y 15 CM DE ESPESOR, INCLUYE: MATERIALES, DESPERDIDOS, HERRAMIENTA, EQUIPO Y TODO LO NECESARIO PARA SU EJECUCION	M2	5,890.00	2429.84	2187.31	\$386.96	\$846,401.48

0014



CONTRATANTE:

CONTRATISTA:

OBRA:

LOCALIDAD:

MUNICIPIO:

UBICACIÓN:

MUNICIPIO DE SANTA MARIA DE LA PAZ, ZAC.

ARQ. OSCAR GUILLERMO ESTRADA NUÑEZ

PAVIMENTACION A BASE DE CONCRETO HIDRAULICO EN LAS CALLE ENCINO, MEZQUITE, PINO,  
CEDRO 1. CEDRO 2, JOSEFA ORTIZ DE DOMINGUEZ, BACHILLERES Y CALLE S/N EN LA LOCALIDAD  
DE SANTA MARIA DE LA PAZ, ZACATECAS

SANTA MARIA DE LA PAZ, ZAC.

SANTA MARIA DE LA PAZ, ZAC.

SANTA MARIA DE LA PAZ, ZAC.

PERIODO	
FECHA:	martes, 08 de noviembre de 2016
No. DE ESTIMACION	2.00
CONTRATO	DOS
EST. ANTERIOR	\$3,984,356.81
ESTA ESTIMACION	\$1,525,268.98
ACOMULADO	\$1,375,665.32
POR ESTIMAR	\$2,900,934.30
	\$1,083,422.51

No.	CONCEPTO	UNIDAD	CANTIDAD	VOLUMEN/ACOMULADO	ESTA ESTIMACION	PRECIO UNITARIO	IMPORTE
	BANQUETAS A BASE DE CONCRETO HIDRAULICO F'C=200 KG/CM2 ANCHO 1 MTS Y 20 CM DE ESPESOR, INCLUYE, MATERIALES, DESPERDIDICOS, HERRAMIENTA, EQUIPO Y TODO LO NECESARIO PARA SU EJECUCION	M2	350.00	0.00	0.00	\$446.36	\$0.00
	GUARNICION A BASE DE CONCRETO HIDRAULICO F'C=200 KG/CM2 SECCION BASE MAYOR 20 CM BASE MENOR 10 CM Y UNA ALTURA DE 30 CM. INCLUYE, MATERIALES, DESPERDIDICOS, HERRAMIENTA, EQUIPO Y TODO LO NECESARIO PARA SU EJECUCION	ML	465.40	0.00	0.00	\$216.81	\$0.00
					SUBTOTAL		\$1,185,918.38
					IVA		\$189,746.94
					TOTAL		\$1,375,665.32

DESARROLLO ECONOMICO

PROF. MARIO CERVANTES GONZALEZ

DIR. OBRAS PUBLICAS

PROF. CESAR ADAN DUEÑAS GARCIA

CONTRATISTA

ARQ. OSCAR GUILLERMO ESTRADA NUÑEZ

0015

CONTRATANTE:

CONTRATISTA:

OBRA:

LOCALIDAD:

MUNICIPIO:

UBICACIÓN:

MUNICIPIO DE SANTA MARIA DE LA PAZ, ZAC.

ARQ. OSCAR GUILLERMO ESTRADA NUÑEZ

PAVIMENTACION A BASE DE CONCRETO HIDRAULICO EN LAS CALLE ENCINO, MEZQUITE, PINO,  
CEDRO 1. CEDRO 2, JOSEFA ORTIZ DE DOMINGUEZ, BACHILLERES Y CALLE S/N EN LA LOCALIDAD  
DE SANTA MARIA DE LA PAZ, ZACATECAS

SANTA MARIA DE LA PAZ, ZAC.

SANTA MARIA DE LA PAZ, ZAC.

SANTA MARIA DE LA PAZ, ZAC.

PERIODO	
FECHA:	martes, 08 de noviembre de 2016
Nº. DE ESTIMACION	2.00 DOS
CONTRATO	\$3,984,356.81
EST. ANTERIOR	\$1,525,268.98
ESTA ESTIMACION	\$1,375,665.32
ACOMULADO	\$2,900,934.30
POR ESTIMAR	\$1,083,422.51

No.	CONCEPTO	UNIDAD	CANTIDAD	VOLUMEN ACOMULADO	ESTA ESTIMACION	PRECIO UNITARIO	IMPORTE
-----	----------	--------	----------	----------------------	-----------------	--------------------	---------

	SUMA DE ESTIMACION 2		\$1,375,665.32				
	TOTAL ESTIMACION 2		\$1,375,665.32				
	AMORTIZACION DEL ANTICIPO		\$412,699.60				
	AMORTIZACION DE EL .005 AL MILLAR		\$5,929.59				
	SUBTOTAL		\$825,031.15				
	IVA		\$132,004.98				
	TOTAL A RECIBIR		\$957,036.13				

DESARROLLO ECONOMICO	DIR. OBRAS PUBLICAS	CONTRATISTA
PROF. MARIO CERVANTES GONZALEZ	PROF. CESAR ADAN DUEÑAS GARCIA	ARQ. OSCAR GUILLERMO ESTRADA NUÑEZ

0016

0017

CALLE	LARGO	ANCHO	TOTAL	TOTAL M2 POR CALLE
RIO COLORADO	125.60	8.00	<b>1012.80</b>	<b>1012.80</b>
PRESIDENCIA NORTE SUR	37.80	8.60	<b>325.08</b>	<b>565.88</b>
	28.00	8.60	<b>240.80</b>	
PRESIDENCIA ESTE OESTE	115.50	8.60	<b>993.30</b>	<b>993.30</b>
PROFE OMAR	55.00	8.60	<b>473.00</b>	<b>976.10</b>
	58.50	8.60	<b>503.10</b>	
ENTRADA	48.10	8.60	<b>413.66</b>	<b>1004.48</b>
	68.70	8.60	<b>590.82</b>	
JOSEFA	89.60	8.60	<b>770.56</b>	<b>818.19</b>
	13.05	3.65	<b>47.63</b>	
PREPA	77.70	6.70	<b>520.59</b>	<b>520.59</b>
<b>TOTAL</b>			<b>5891.34</b>	<b>5891.34</b>
<b>CONTRATO</b>			<b>5890.00</b>	
<b>DIFERENCIA</b>			<b>1.34</b>	

	TOTAL	5 AL MILLAR	ANTICIPO	TOTAL
CONTRATO	\$3,984,356.81	\$17,173.95	\$1,195,307.04	\$2,771,875.82
ESTIMACION 1	\$1,525,268.98	\$6,574.44	\$457,580.69	\$1,061,113.85
ESTIMACION 2	\$1,375,665.32	\$5,929.59	\$412,699.60	\$957,036.13
ESTIMACION 3	\$1,083,422.52	\$4,669.92	\$325,026.75	\$753,725.84
TOTAL	\$3,984,356.81	\$17,173.95	\$1,195,307.04	\$2,771,875.82
DIFERENCIA	\$0.00	\$0.00	\$0.00	\$0.00

\$3,434,790.35

\$933,984.93

0018

CONTRATANTE:

CONTRATISTA:

OBRA:

LOCALIDAD:

MUNICIPIO:

UBICACIÓN:

MUNICIPIO DE SANTA MARIA DE LA PAZ, ZAC.

ARQ. OSCAR GUILLERMO ESTRADA NUÑEZ  
PAVIMENTACION A BASE DE CONCRETO HIDRAULICO EN LAS CALLE ENCINO, MEZQUITE, PINO,  
CEDRO 1. CEDRO 2, JOSEFA ORTIZ DE DOMINGUEZ, BACHILLERES Y CALLE S/N EN LA LOCALIDAD  
DE SANTA MARIA DE LA PAZ, ZACATECAS

SANTA MARIA DE LA PAZ, ZAC.

SANTA MARIA DE LA PAZ, ZAC.

SANTA MARIA DE LA PAZ, ZAC.

PERIODO	viernes, 09 de diciembre de 2016
FECHA:	
No. DE ESTIMACION	3.00
CONTRATO	TRES Y FINIQUITO
EST. ANTERIOR	\$3,984,356.81
ESTA ESTIMACION	\$1,525,268.98
ACOMULADO	\$1,083,422.52
POR ESTIMAR	\$2,608,691.50
	\$1,375,665.31

No.	CONCEPTO	UNIDAD	CANTIDAD	VOLUMEN ACOMULADO	ESTA ESTIMACION	PRECIO UNITARIO	IMPORTE
-----	----------	--------	----------	-------------------	-----------------	-----------------	---------

PRELIMINARES

LIMPIA, TRAZO Y NIVELACION DEL AREA A CONSTRUIR

DESPALME DE AREA A PAVIMENTAR HASTA UNA SECCION DE 30 CM. EN TERRENO TIPO B, CON MEDIO MECANICOS (MOTOCONFORMADORA), INCLUYE: MAQUINARIA, HERRAMIENTA, EQUIPO, MANO DE OBRA Y TODO LO NECESARIO PARA SU CORRECTA EJECUCION.

RETIRO DE RELLENO A VOLTEO CON MEDIOS MECANICOS PRDUCTO DEL DESPALME. INCLUYE: MANO DE OBRA, HERRAMIENTA Y TODO LO NECESARIO PARA SU EJECUCION.

BASE HIDRAULICA COMPACTADA AL 98% PROCTOR, DE BANCO DE TEPETATE, INCLUYENDO CORTE Y ABUNDAMIENTO DE MATERIAL, ACARREOS DEL BANCO A LA OBRA, TENDIDO COMPACTADO, VIBRADO, HUMEDAD, Y TODO LO NECESARIO PARA SU EJECUCION.

REPARACION DE TOMAS DOMICILIARIAS DE AGUA POTABLE, INCLUYE TUBERIA, MANO DE OBRA, Y TODO LO NECESARIO PARA SU CORRECTA EJECUCION.

REPARACION DE DESCARGA DOMICILIARIA DE DRENAJE, INCLUYE: EXCAVACION, TUBERIA, SILLETA, RELLENO, HERRAMIENTA, EQUIPO, Y TODO LO NECESARIO PARA SU CORRECTA EJECUCION.

PAVIMENTOS

PAVIMENTACION A BASE DE CONCRETO HIDRAULICO FC=250 KG/CM2 Y 15 CM DE ESPESOR, INCLUYE: MATERIALES, DESPERDICIOS, HERRAMIENTA, EQUIPO Y TODO LO NECESARIO PARA SU EJECUCION

M2		5890.00	4617.15	1272.85	\$5.26	\$6,695.19
M3		2,356.00	1846.86	509.14	\$24.83	\$12,641.95
M3		3,298.40	2585.60	712.80	\$94.13	\$67,095.49
M3		1,767.00	1385.15	381.86	\$256.33	\$97,880.89
TOMA		20.00	20.00	0.00	\$563.87	\$0.00
DESCARGA		20.00	20.00	0.00	\$1,714.74	\$0.00
M2		5,890.00	4617.15	1272.85	\$386.96	\$492,542.04

0022

CONTRATANTE:

CONTRATISTA:

OBRA:

LOCALIDAD:

MUNICIPIO:

UBICACIÓN:

MUNICIPIO DE SANTA MARIA DE LA PAZ, ZAC.  
 ARQ. OSCAR GUILLERMO ESTRADA NUÑEZ  
 PAVIMENTACION A BASE DE CONCRETO HIDRAULICO EN LAS CALLE ENCINO, MEZQUITE, PINO,  
 CEDRO 1. CEDRO 2, JOSEFA ORTIZ DE DOMINGUEZ, BACHILLERES Y CALLE S/N EN LA LOCALIDAD  
 DE SANTA MARIA DE LA PAZ, ZACATECAS  
 SANTA MARIA DE LA PAZ, ZAC.  
 SANTA MARIA DE LA PAZ, ZAC.  
 SANTA MARIA DE LA PAZ, ZAC.

PERIODO	Viernes, 09 de diciembre de 2016
FECHA:	
No. DE ESTIMACION	3.00
CONTRATO	TRES Y FINIQUITO
EST. ANTERIOR	\$3,984,356.81
ESTA ESTIMACION	\$1,525,268.98
ACOMULADO	\$1,083,422.52
POR ESTIMAR	\$2,608,691.50
	\$1,375,665.31

No.	CONCEPTO	UNIDAD	CANTIDAD	VOLUMEN ACUMULADO	ESTA ESTIMACION	PRECIO UNITARIO	IMPORTE
	BANQUETAS A BASE DE CONCRETO HIDRAULICO FC=200 KG/CM2 ANCHO 1 MTS Y 20 CM DE ESPESOR, INLCUYE, MATERIALES, DESPERDICIOS, HERRAMIENTA, EQUIPO Y TODO LO NECARIO PARA SU EJECUCION	M2	350.00	0.00	350.00	\$446.36	\$156,226.00
	GUARNICION A BASE DE CONCRETO HIDRAULICO FC=200 KG/CM2 SECCION BASE MAYOR 20 CM BASE MENOR 10 CM Y UNA ALTURA DE 30 CM, INLCUYE, MATERIALES, DESPERDICIOS, HERRAMIENTA, EQUIPO Y TODO LO NECARIO PARA SU EJECUCION	ML	465.40	0.00	465.40	\$216.81	\$100,903.37
					SUBTOTAL		\$933,984.93
					IVA		\$149,437.59
					TOTAL		\$1,083,422.52



SANTA MARIA  
 DE LA PAZ, ZACATECAS



MUNICIPIO DE  
 SANTA MARIA DE LA PAZ,  
 ZACATECAS

*Oscar Estrada Nuñez*

DESARROLLO ECONOMICO

DIR. OBRAS PUBLICAS

CONTRATISTA

PROF. MARIO CERVANTES GONZALEZ

PROF. CESAR ADAN DUEÑAS GARCIA

ARQ. OSCAR GUILLERMO ESTRADA NUÑEZ

0023

CONTRATANTE:

CONTRATISTA:

OBRA:

LOCALIDAD:

MUNICIPIO:

UBICACIÓN:

MUNICIPIO DE SANTA MARIA DE LA PAZ, ZAC.  
 ARQ. OSCAR GUILLERMO ESTRADA NUÑEZ  
 PAVIMENTACION A BASE DE CONCRETO HIDRAULICO EN LAS CALLE ENCINO, MEZQUITE, PINO,  
 CEDRO 1. CEDRO 2, JOSEFA ORTIZ DE DOMINGUEZ, BACHILLERES Y CALLE S/N EN LA LOCALIDAD  
 DE SANTA MARIA DE LA PAZ, ZACATECAS  
 SANTA MARIA DE LA PAZ, ZAC.  
 SANTA MARIA DE LA PAZ, ZAC.  
 SANTA MARIA DE LA PAZ, ZAC.

PERIODO	viernes, 09 de diciembre de 2016	
FECHA:		
No. DE ESTIMACION	3.00	TRES Y FINIQUITO
CONTRATO	\$3,984,356.81	
EST. ANTERIOR	\$1,525,268.98	
ESTA ESTIMACION	\$1,083,422.52	
ACOMULADO	\$2,608,691.50	
POR ESTIMAR	\$1,375,665.31	

No.	CONCEPTO	UNIDAD	CANTIDAD	VOLUMEN ACOMULADO	ESTA ESTIMACION	PRECIO UNITARIO	IMPORTE
-----	----------	--------	----------	-------------------	-----------------	-----------------	---------

	SUMA DE ESTIMACION 3					\$1,083,422.52	
	TOTAL ESTIMACION 3					\$1,083,422.52	
	AMORTIZACION DEL ANTICIPO					\$325,026.75	
	AMORTIZACION DE EL .005 AL MILLAR					\$4,669.92	

	SUBTOTAL					\$649,763.65	
	IVA					\$103,962.18	
	TOTAL A RECIBIR					\$753,725.84	

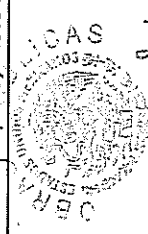

SANTA MARIA DE LA PAZ, ZACATECAS  
 DIR. OBRAS PUBLICAS  
 PROF. MARIO CERVAANTES GONZALEZ

MUNICIPIO DE SANTA MARIA DE LA PAZ, ZACATECAS  
 DIR. OBRAS PUBLICAS  
 PROF. CESAR ADAN DUEÑAS GARCIA

*Cesar Estrada Nuñez*

CONTRATISTA: ARQ. OSCAR GUILLERMO ESTRADA NUÑEZ

0024

PAVIMENTACIÓN CALLE PINO

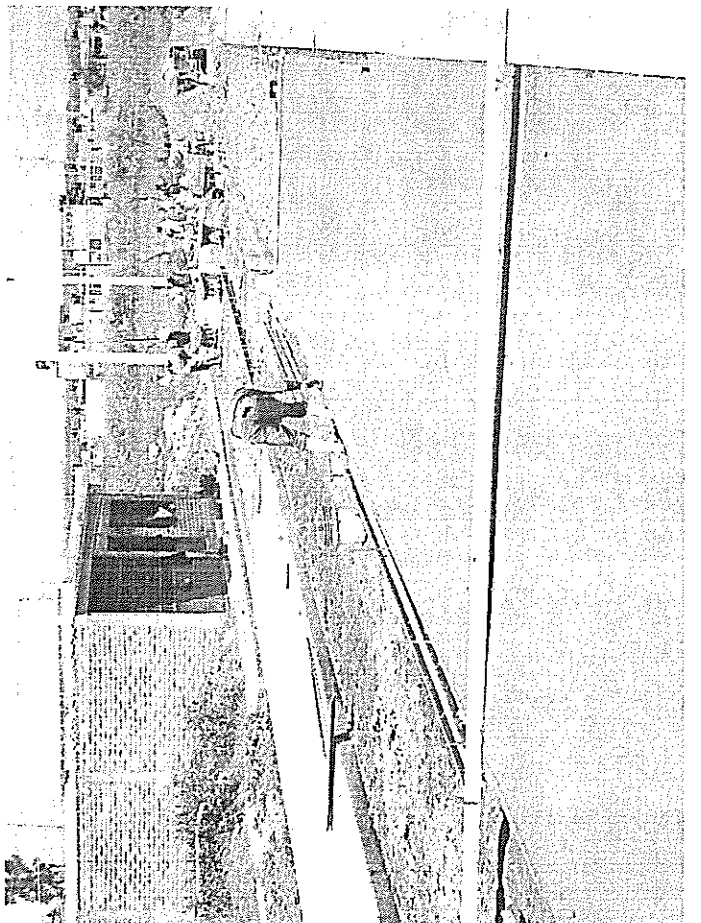
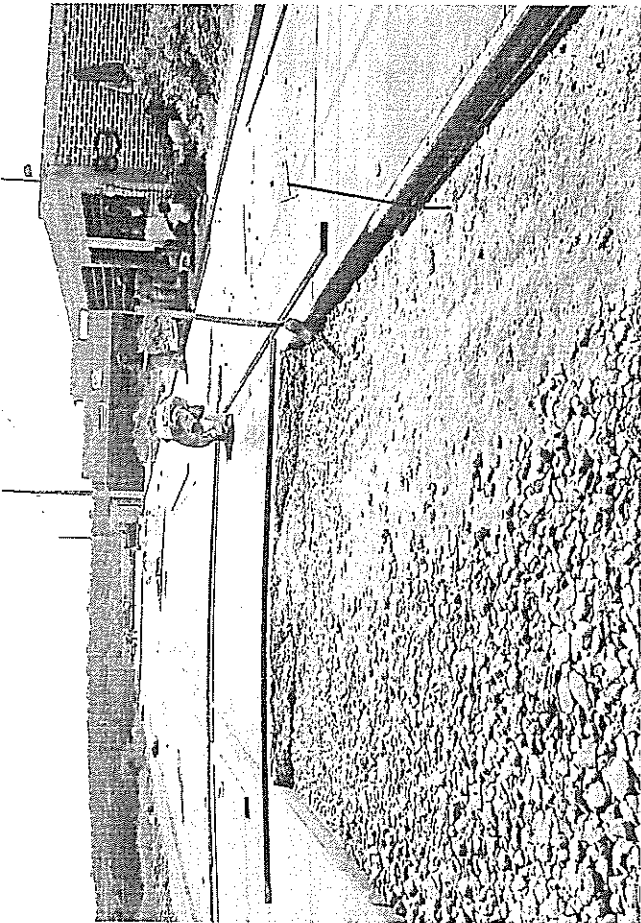
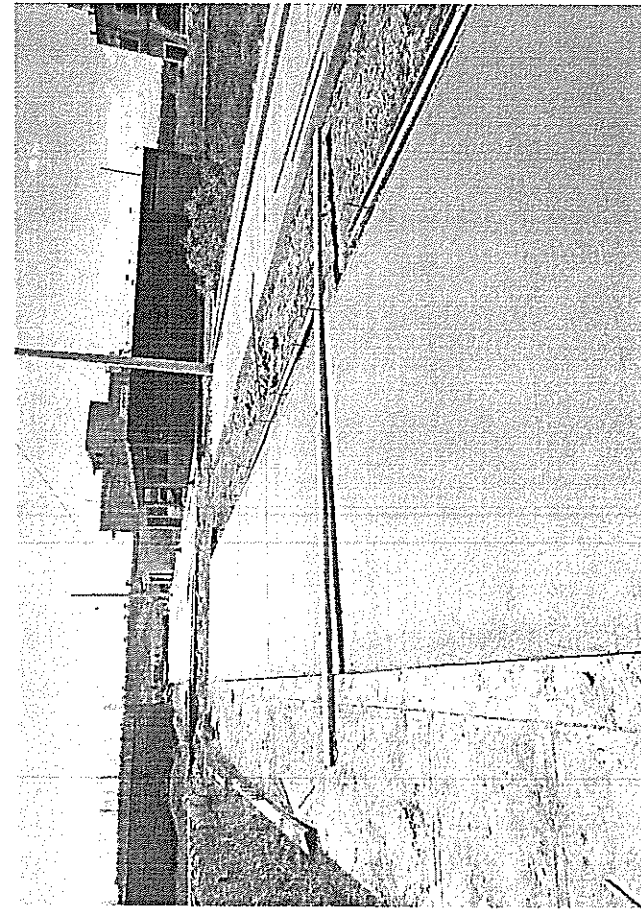

0025



PAVIMENTACIÓN CALLE MEZQUITE

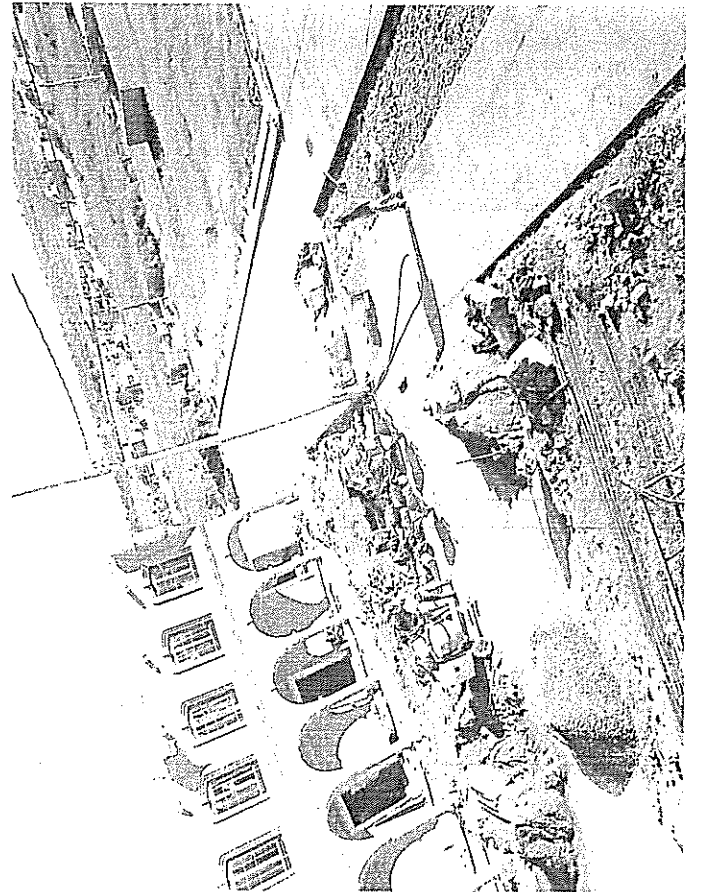
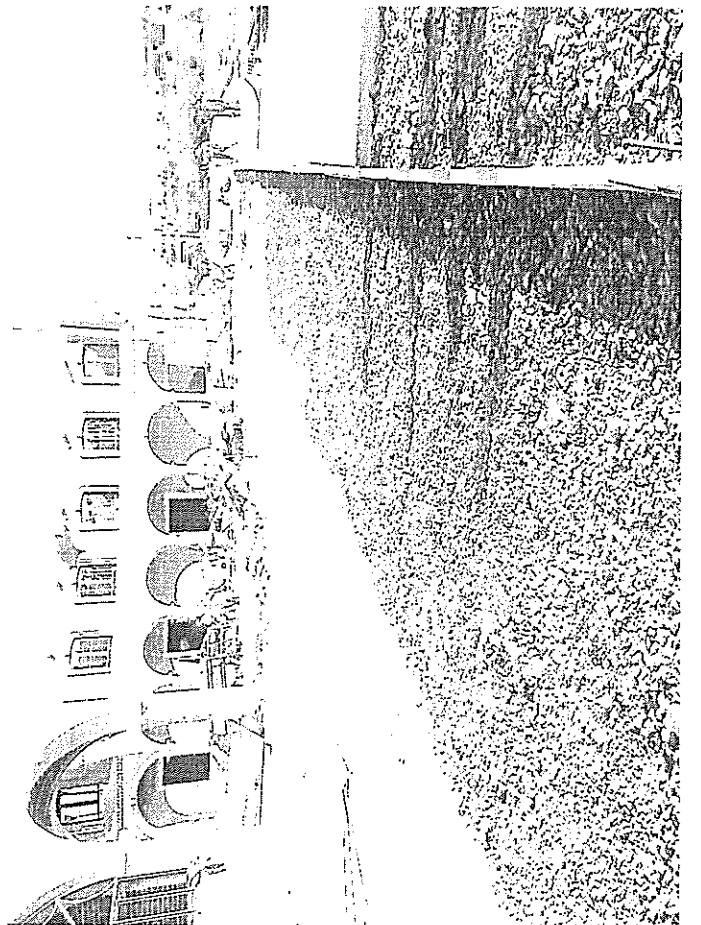
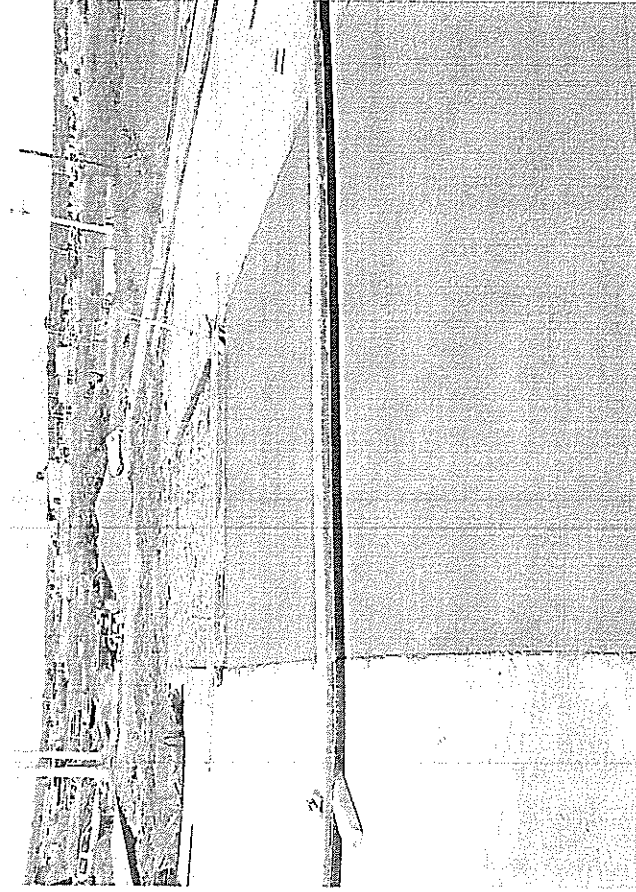
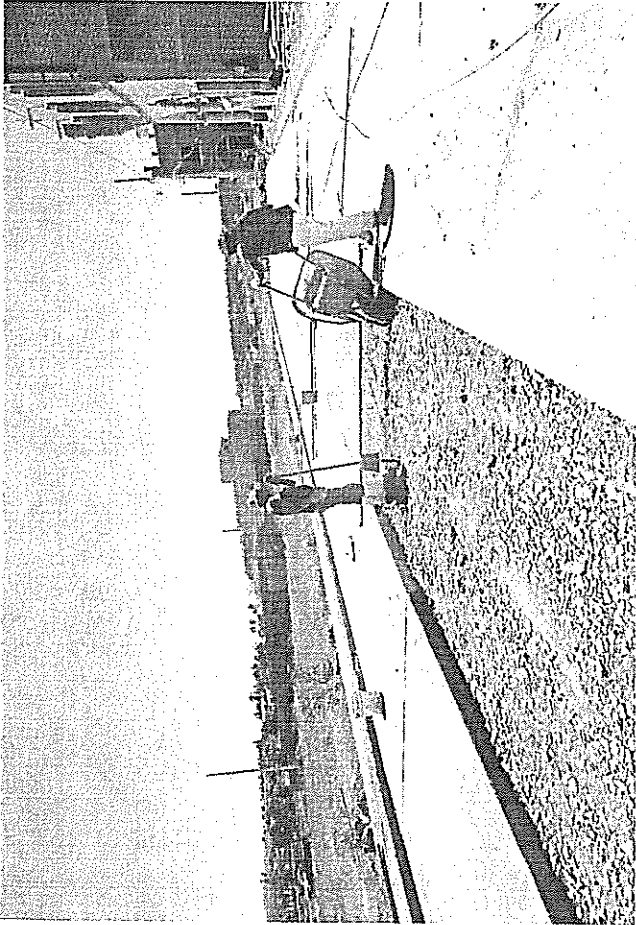

0200

CAMINO AL CARGADERO

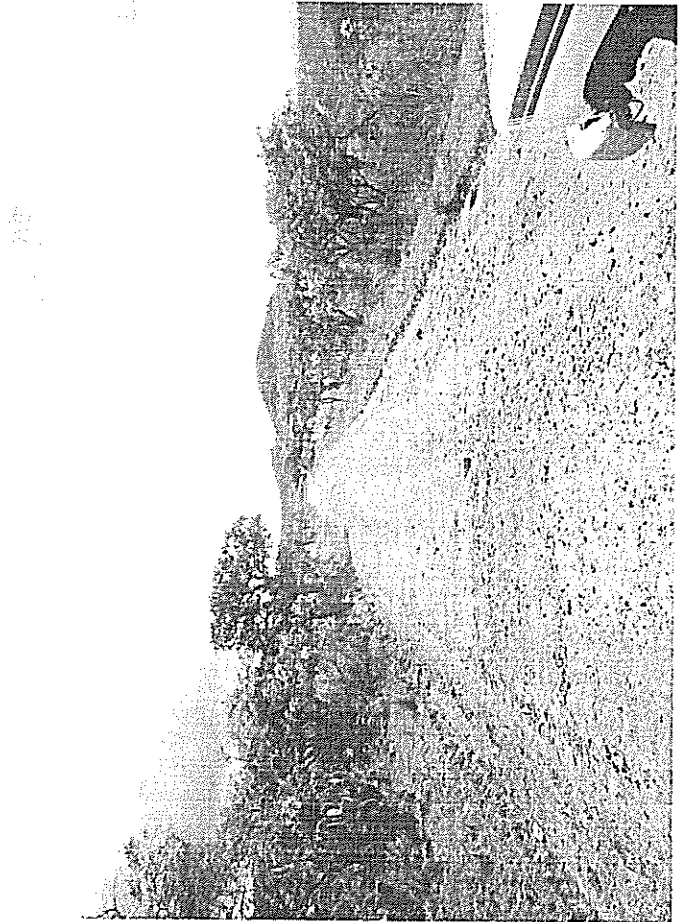
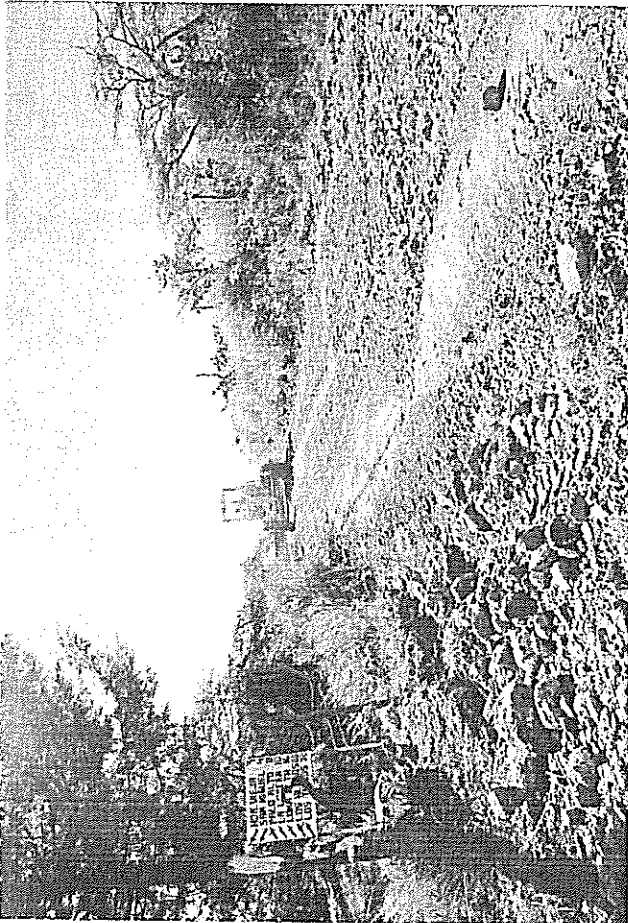

0027

CAMINO AL BASURERO

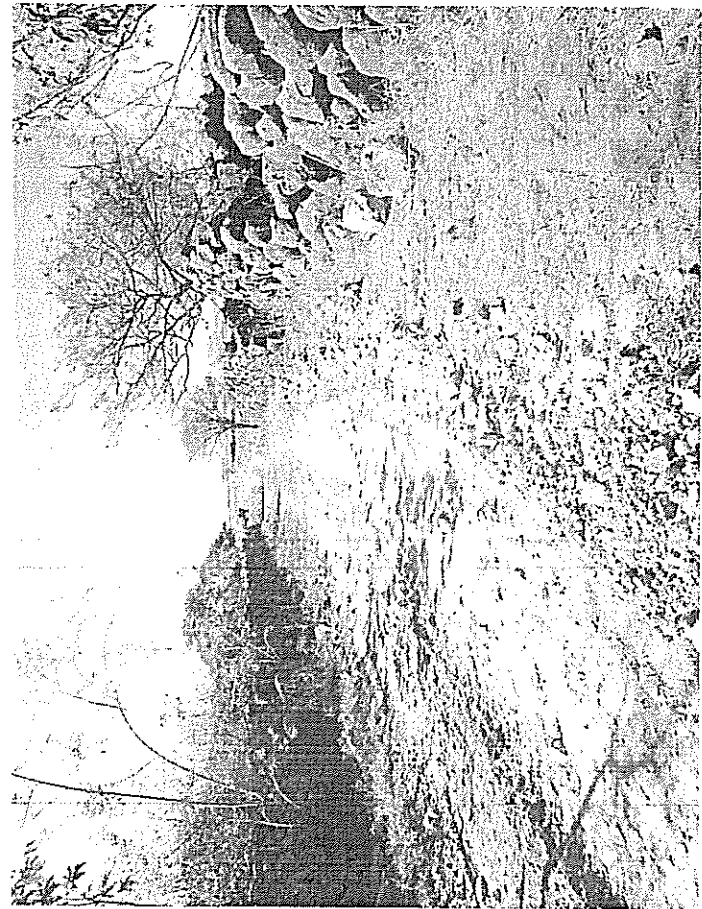
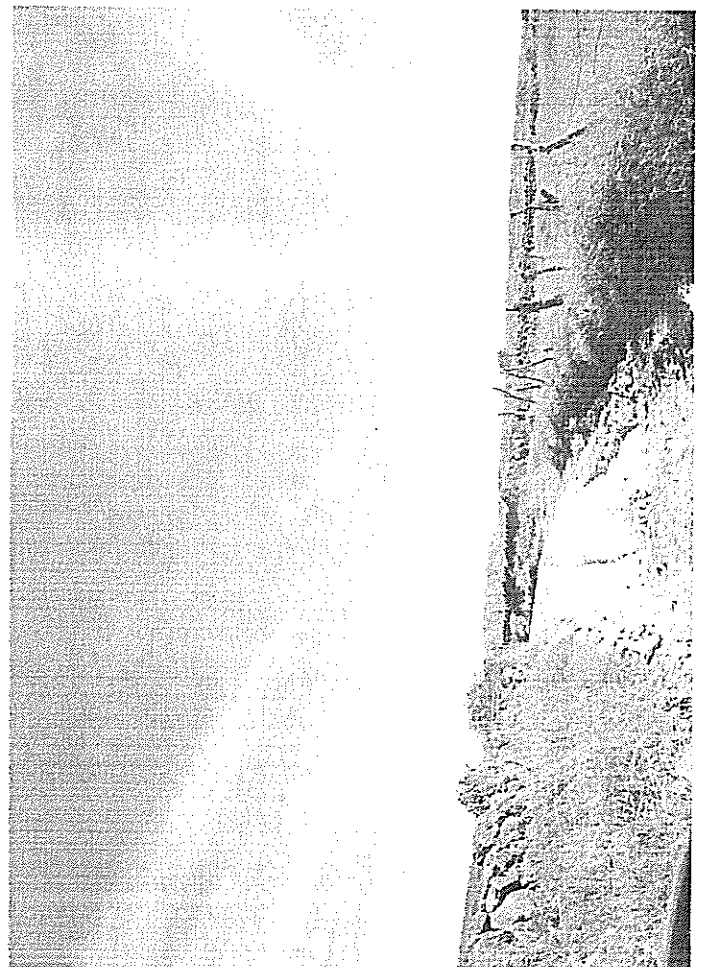
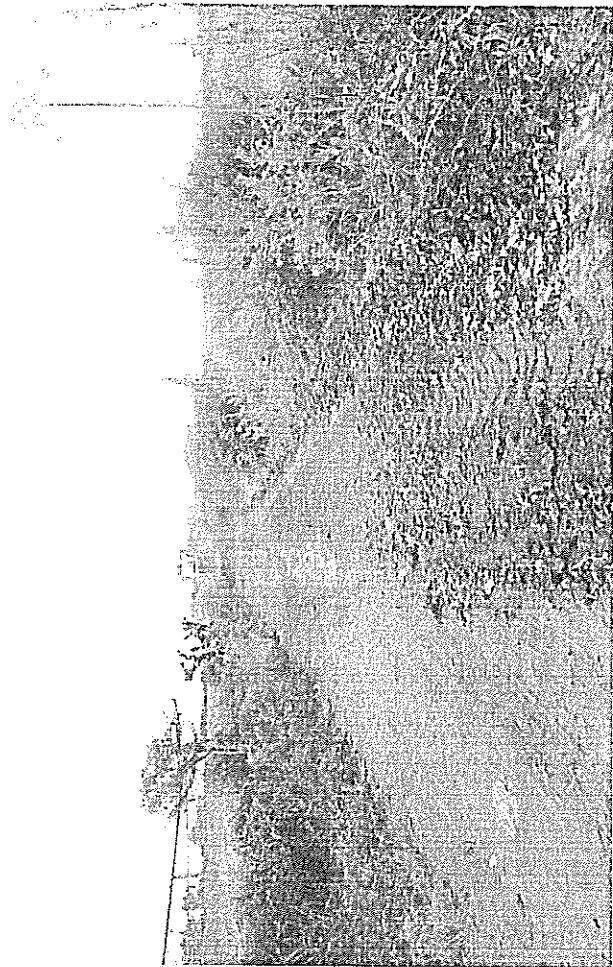



PAVIMENTACIÓN CALLE RIO COLORADO

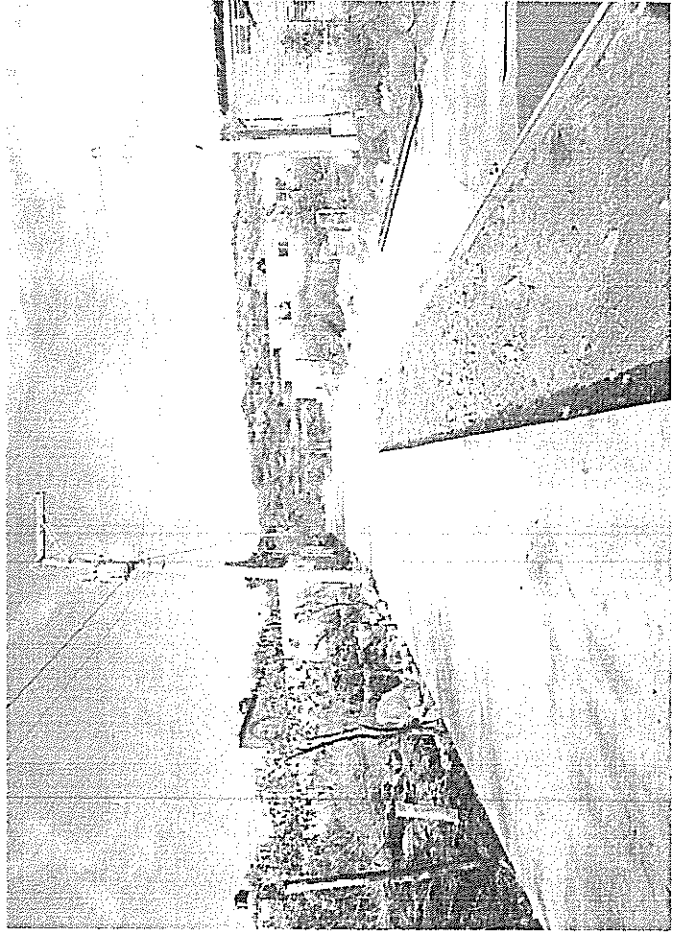
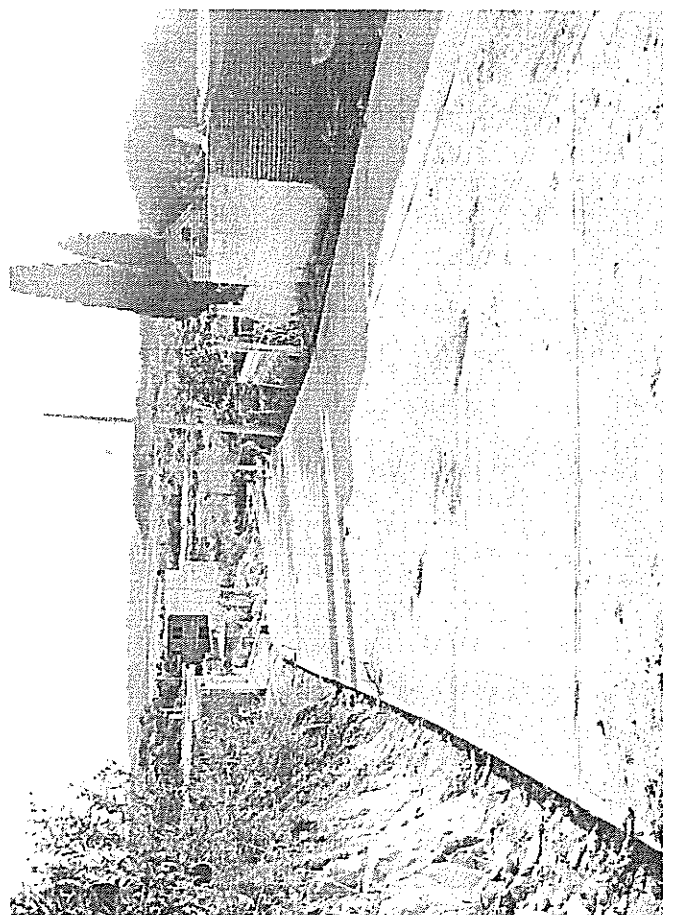
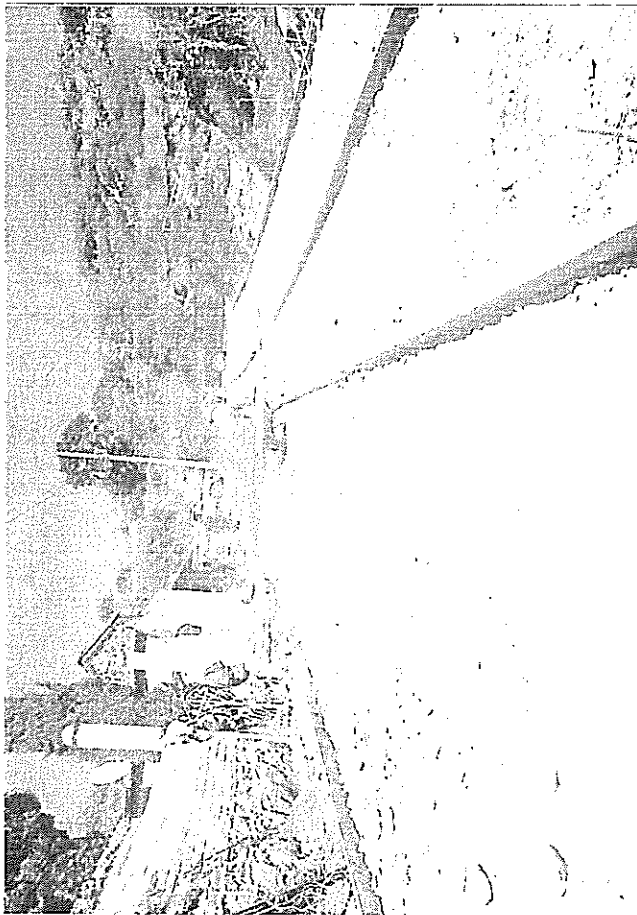

0029

ANDADOR AVENIDA LA PAZ

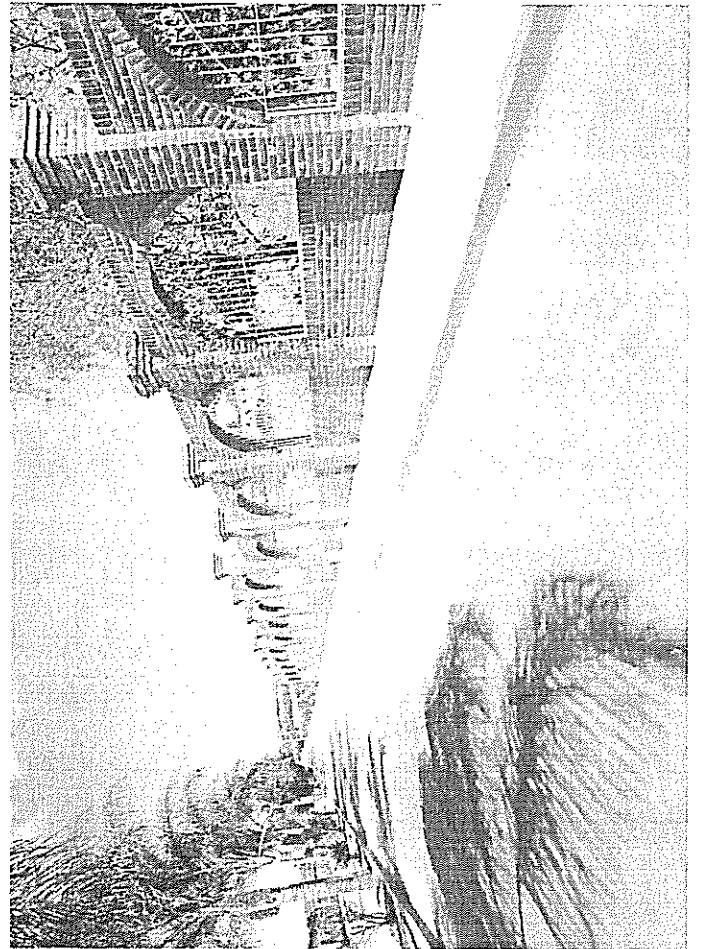
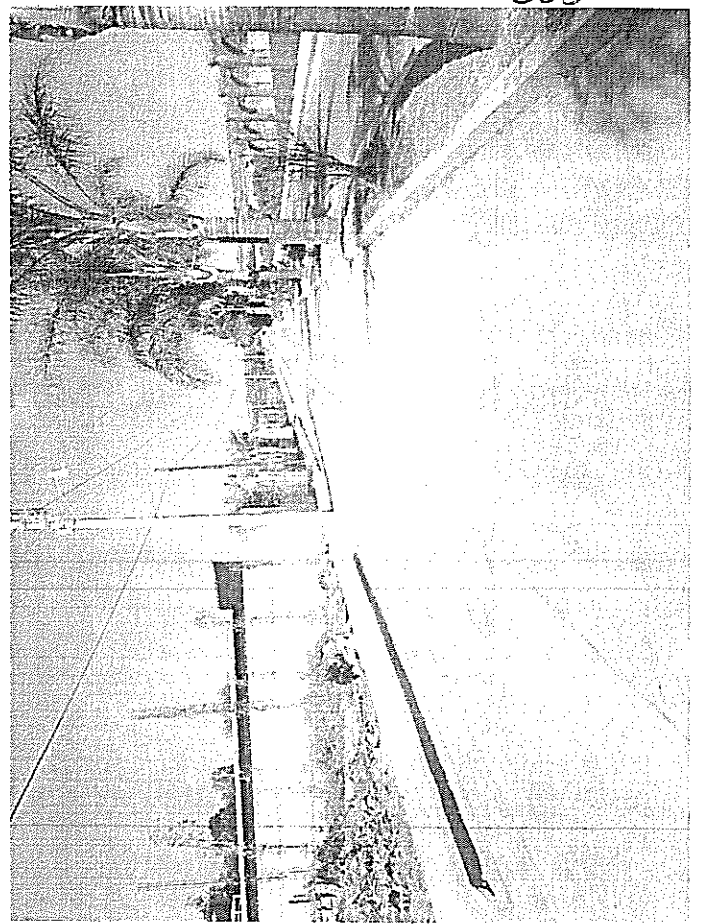
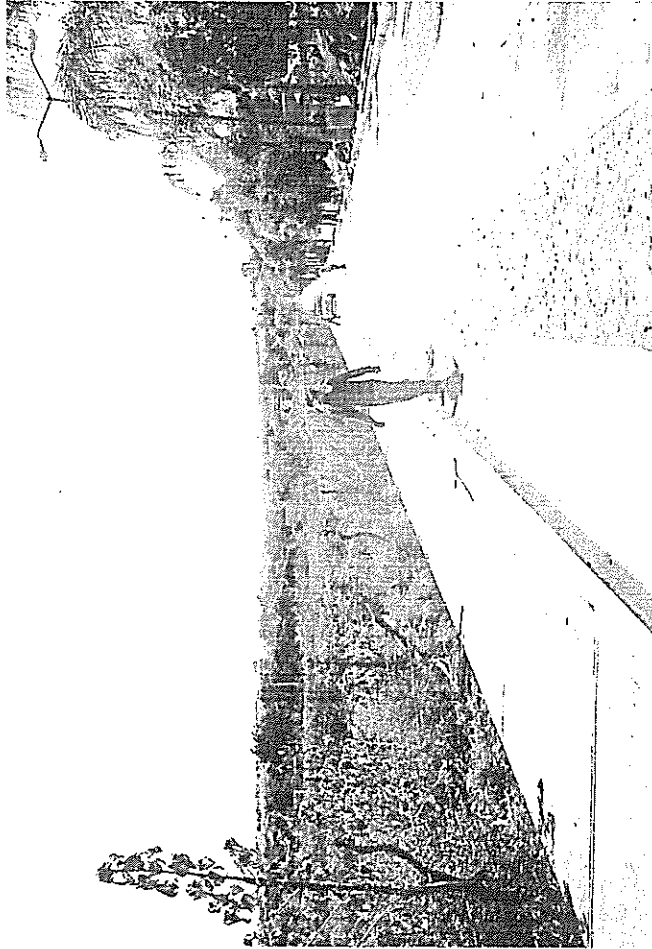
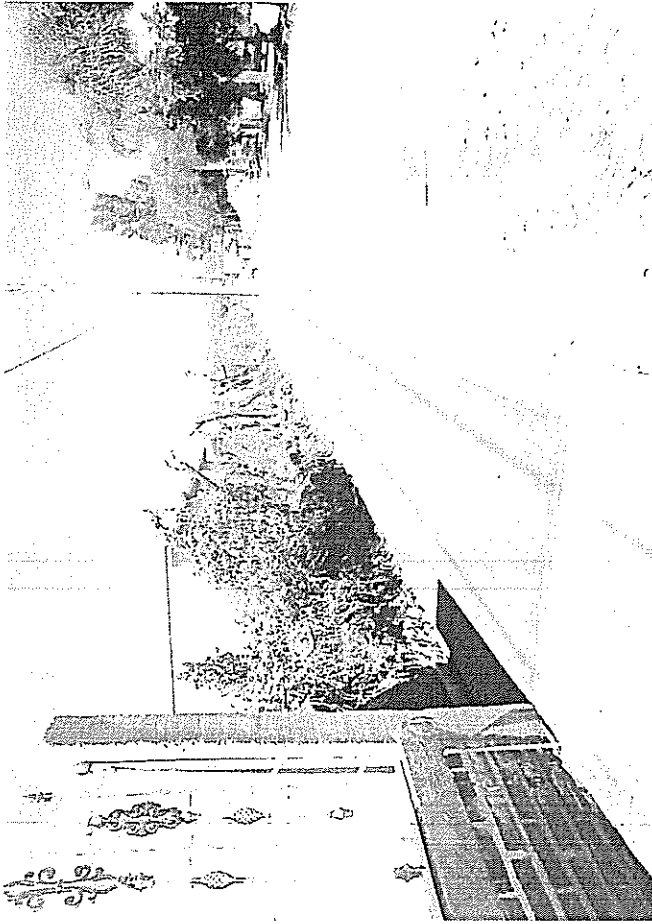

CONTRATANTE:

CONTRATISTA:

OBRA:

LOCALIDAD:

MUNICIPIO:

UBICACIÓN:

MUNICIPIO DE SANTA MARIA DE LA PAZ, ZAC.

ARQ. OSCAR GUILLERMO ESTRADA NUÑEZ

AMPLACION DE LA OBRA PAVIMENTACION A BASE DE CONCRETO HIDRAULICO EN LAS CALLE  
ENCINO, MEZQUITE, PINO, CEDRO 1. CEDRO 2, JOSEFA ORTIZ DE DOMINGUEZ, BACHILLERES Y  
CALLE S/N EN LA LOCALIDAD DE SANTA MARIA DE LA PAZ, ZACATECAS

SANTA MARIA DE LA PAZ, ZAC.

SANTA MARIA DE LA PAZ, ZAC.

SANTA MARIA DE LA PAZ, ZAC.

PERIODO	viernes, 09 de diciembre de 2016
FECHA:	
No. DE ESTIMACION	1.00 UNO Y FINIQUITO
CONTRATO	\$204,943.19
EST. ANTERIOR	\$0.00
ESTA ESTIMACION	\$204,943.19
ACOMULADO	\$204,943.19
POR ESTIMAR	\$0.00

No.	CONCEPTO	UNIDAD	CANTIDAD	VOLUMEN ACOMULADO	ESTA ESTIMACION	PRECIO UNITARIO	IMPORTE
-----	----------	--------	----------	-------------------	-----------------	-----------------	---------

PRELIMINARES

	LIMPIA, TRAZO Y NIVELACION DEL AREA A CONSTRUIR	M2	358.39	0.00	358.39	\$5.26	\$1,885.11
	DESPALME DE AREA A PAVIMENTAR HASTA UNA SECCION DE 30 CM. EN TERRENO TIPO B, CON MEDIO MECANICOS (MOTOCONFORMADORA), INCLUYE: MAQUINARIA, HERRAMIENTA, EQUIPO, MANO DE OBRA Y TODO LO NECESARIO PARA SU CORRECTA EJECUCION.	M3	107.52	0.00	107.52	\$24.83	\$2,669.62
	RETIRO DE RELLENO A VOLTEO CON MEDIOS MECANICOS PRRODUCTO DEL DESPALME, INCLUYE: MANO DE OBRA, HERRAMIENTA Y TODO LO NECESARIO PARA SU EJECUCION.	M3	139.77	0.00	139.77	\$94.13	\$13,156.62
	BASE HIDRAULICA COMPACTADA AL 95% PROCTOR, DE BANCO DE TEPETATE, INCLUYENDO CORTE Y ABUNDAMIENTO DE MATERIAL, ACARREOS DEL BANCO A LA OBRA, TENDIDO COMPACTADO, VIBRADO, HUMEDAD, Y TODO LO NECESARIO PARA SU EJECUCION.	M3	7.20	0.00	7.20	\$256.33	\$1,845.58

0040

CONTRATANTE:

CONTRATISTA:

OBRA:

LOCALIDAD:

MUNICIPIO:

UBICACIÓN:

MUNICIPIO DE SANTA MARIA DE LA PAZ, ZAC.

ARQ. OSCAR GUILLERMO ESTRADA NUÑEZ

AMPLACION DE LA OBRA PAVIMENTACION A BASE DE CONCRETO HIDRAULICO EN LAS CALLE ENCINO, MEZQUITE, PINO, CEDRO 1. CEDRO 2, JOSEFA ORTIZ DE DOMINGUEZ, BACHILLERES Y CALLE S/N EN LA LOCALIDAD DE SANTA MARIA DE LA PAZ, ZACATECAS

SANTA MARIA DE LA PAZ, ZAC.

SANTA MARIA DE LA PAZ, ZAC.

SANTA MARIA DE LA PAZ, ZAC.

PERIODO	viernes, 09 de diciembre de 2016	
FECHA:		
Nº. DE ESTIMACION	1.00	UNO Y FINIQUITO
CONTRATO	\$204,943.19	
EST. ANTERIOR	\$0.00	
ESTA ESTIMACION	\$204,943.19	
ACOMULADO	\$204,943.19	
POR ESTIMAR	\$0.00	

Nº.	CONCEPTO	UNIDAD	CANTIDAD	VOLUMEN ACOMULADO	ESTA ESTIMACION	PRECIO UNITARIO	IMPORTE
-----	----------	--------	----------	-------------------	-----------------	-----------------	---------

PAVIMENTOS

PAVIMENTACION A BASE DE CONCRETO HIDRAULICO F'C=250 KG/CM2 Y 15 CM DE ESPESOR, INCLUYE: MATERIALES, DESPERDICIOS, HERRAMIENTA, EQUIPO Y TODO LO NECESARIO PARA SU EJECUCION

M2 48.00 0.00 48.00

\$386.96 \$18,574.08

BANQUETAS A BASE DE CONCRETO HIDRAULICO F'C=200 KG/CM2 ANCHO 1 MTS Y 20 CM DE ESPESOR, INCLUYE: MATERIALES, DESPERDICIOS, HERRAMIENTA, EQUIPO Y TODO LO NECESARIO PARA SU EJECUCION

M2 310.39 0.00 310.39

\$446.36 \$138,544.15

SUBTOTAL \$176,675.16  
IVA \$28,268.03  
TOTAL \$204,943.19



SANTA MARIA DE LA PAZ, ZAC.



MUNICIPIO DE SANTA MARIA DE LA PAZ, ZACATECAS

DIR. OBRAS PUBLICAS

DESARROLLO ECONOMICO

PROF. MARIO CERVAANTES GONZALEZ

PROF. CESAR ADAN DUENAS GARCIA

CONTRATISTA

ARQ. OSCAR GUILLERMO ESTRADA NUÑEZ

*[Handwritten signature]*  
0041

CONTRATANTE:

CONTRATISTA:

OBRA:

LOCALIDAD:

MUNICIPIO:

UBICACIÓN:

MUNICIPIO DE SANTA MARIA DE LA PAZ, ZAC.  
 ARQ. OSCAR GUILLERMO ESTRADA NUÑEZ  
 AMPLACION DE LA OBRA PAVIMENTACION A BASE DE CONCRETO HIDRAULICO EN LAS CALLE  
 ENCINO, MEZQUITE, PINO, CEDRO 1. CEDRO 2, JOSEFA ORTIZ DE DOMINGUEZ, BACHILLERES Y  
 CALLE S/N EN LA LOCALIDAD DE SANTA MARIA DE LA PAZ, ZACATECAS  
 SANTA MARIA DE LA PAZ, ZAC.  
 SANTA MARIA DE LA PAZ, ZAC.  
 SANTA MARIA DE LA PAZ, ZAC.

PERIODO	viernes, 09 de diciembre de 2016	
FECHA:		
No. DE ESTIMACION	1.00	UNO Y FINIQUITO
CONTRATO	\$204,943.19	
EST. ANTERIOR	\$0.00	
ESTA ESTIMACION	\$204,943.19	
ACOMULADO	\$204,943.19	
POR ESTIMAR	\$0.00	

No.	CONCEPTO	UNIDAD	CANTIDAD	VOLUMEN ACOMULADO	ESTA ESTIMACION	PRECIO UNITARIO	IMPORTE
-----	----------	--------	----------	-------------------	-----------------	-----------------	---------

	SUMA DE ESTIMACION 3		\$204,943.19				
	TOTAL ESTIMACION 3		\$204,943.19				
	AMORTIZACION DEL ANTICIPO		\$0.00				
	AMORTIZACION DE EL .005 AL MILLAR		\$883.38				

	SUBTOTAL	\$175,913.63
	IVA	\$28,146.18
	TOTAL A RECIBIR	\$204,059.81



SANTA MARIA DE LA PAZ, ZAC.



MUNICIPIO SANTA MARIA DE LA PAZ, ZACATECAS

*Handwritten signature: Oscar Guillermo Estrada Nuñez*

0042

DESARROLLO ECONOMICO	DIR. OBRAS PUBLICAS	CONTRATISTA
PROF. MARIO CERVANTES GONZALEZ	PROF. CESAR ADAN DUEÑAS GARCIA	ARQ. OSCAR GUILLERMO ESTRADA NUÑEZ



PAVIMENTACIÓN CALLE CEDRO

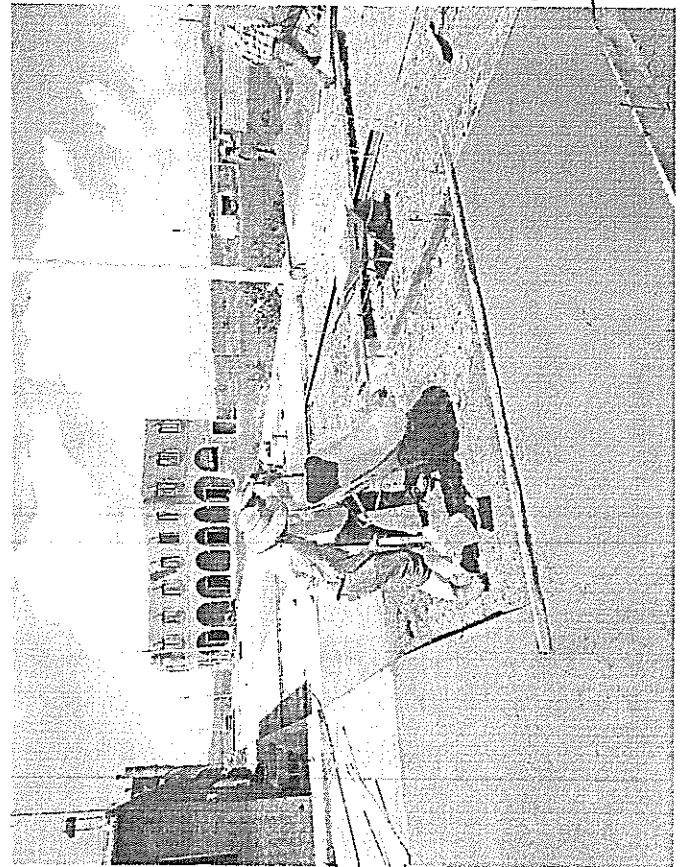
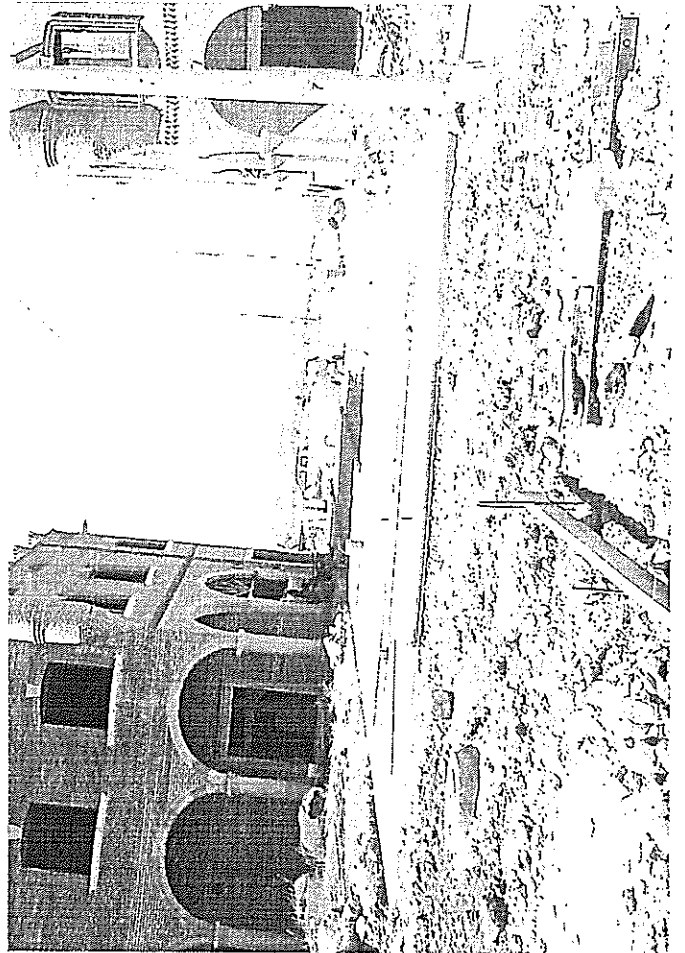
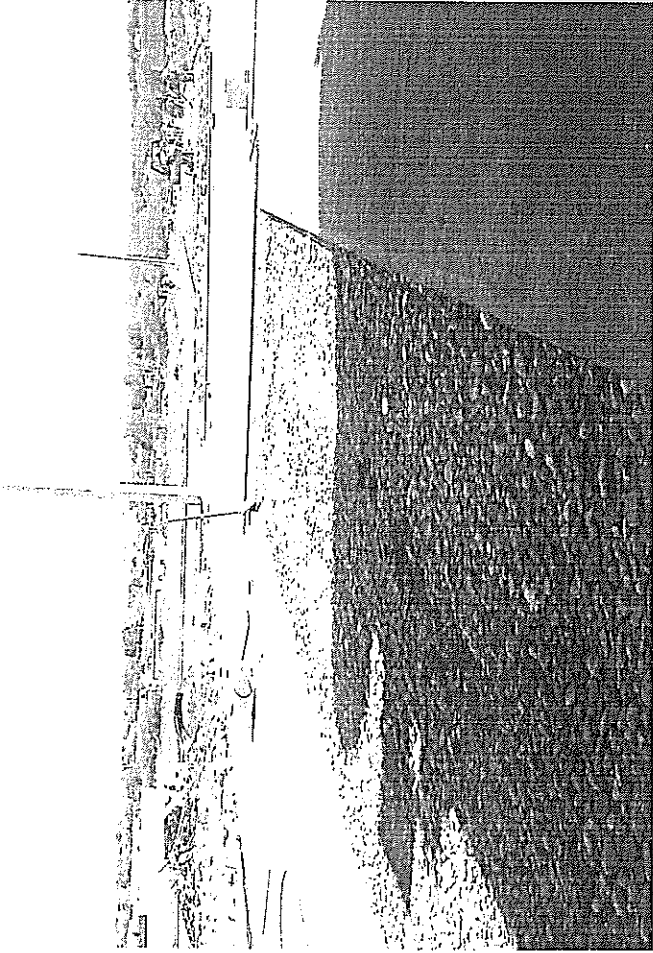

0043

CAMBIO DEL POSTE EN CALLE RIO COLORADO

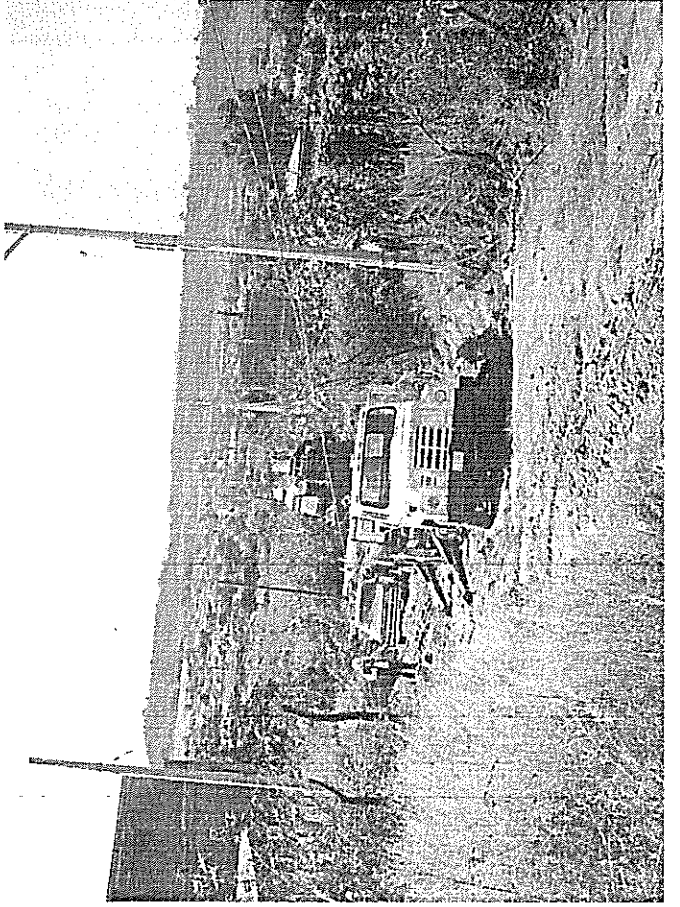
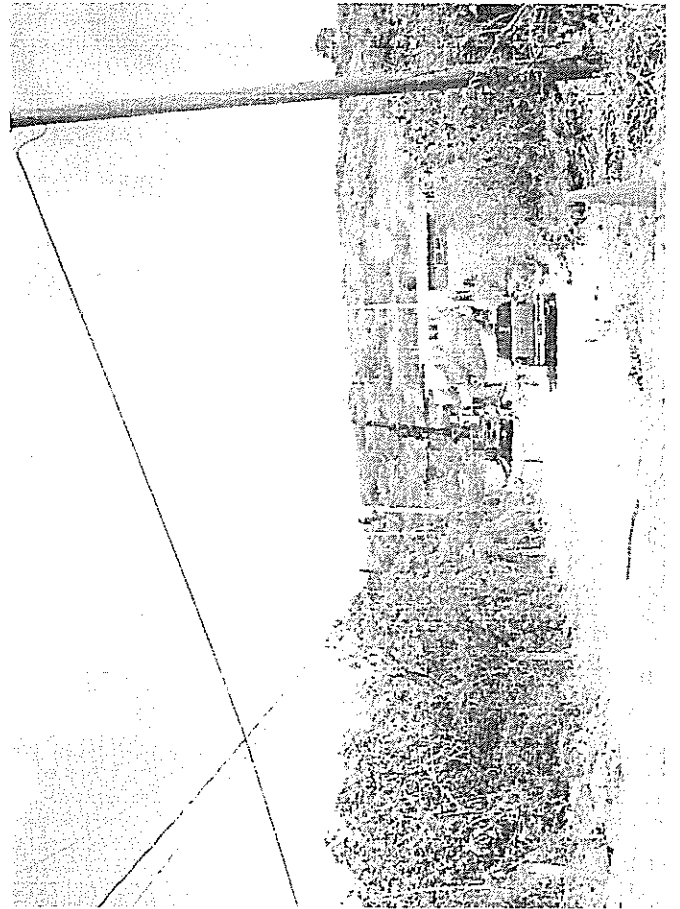
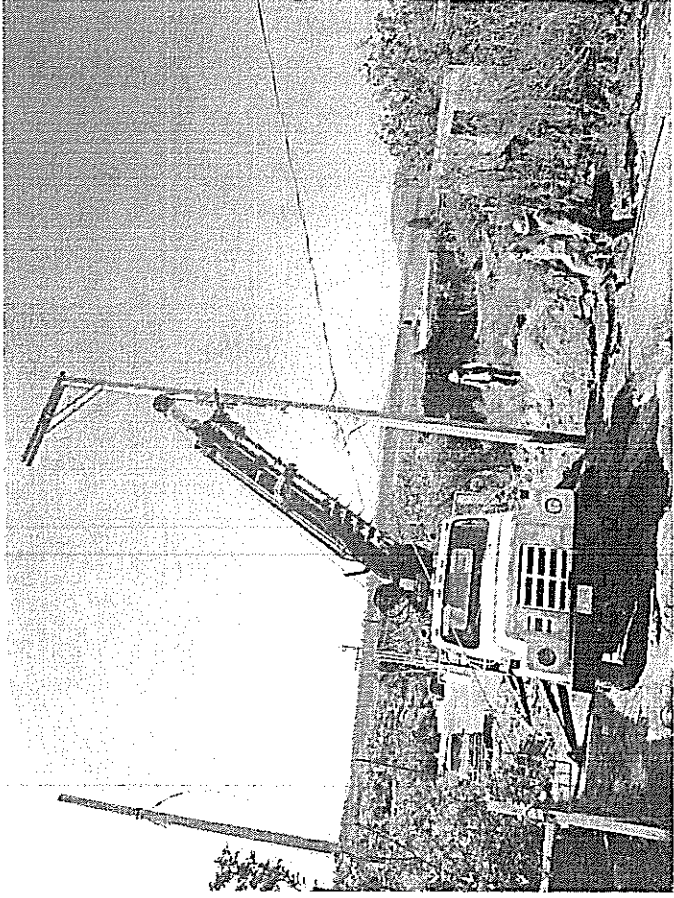
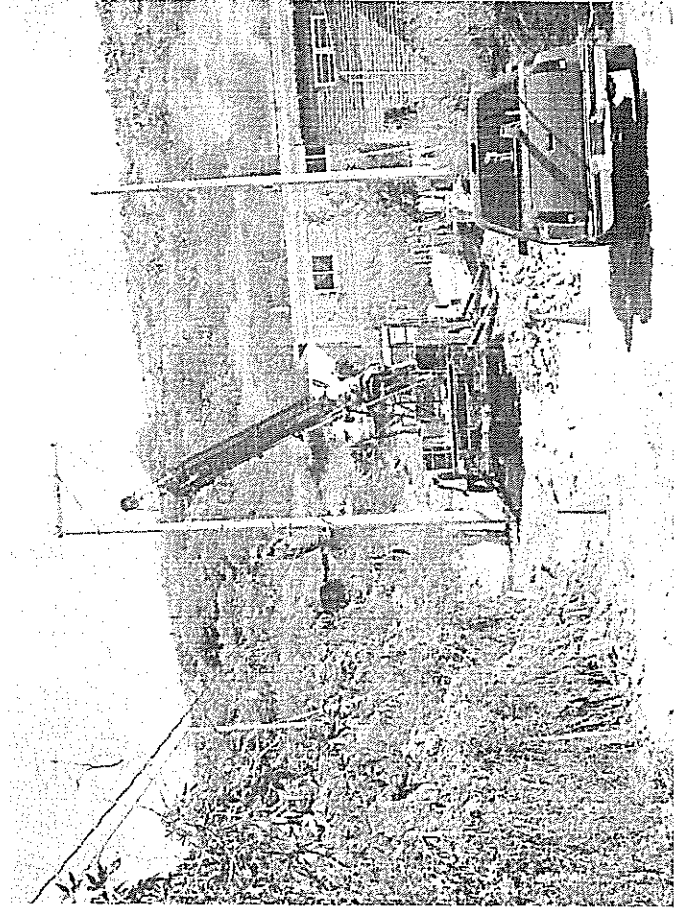

ANDADOR AVENIDA LA PAZ

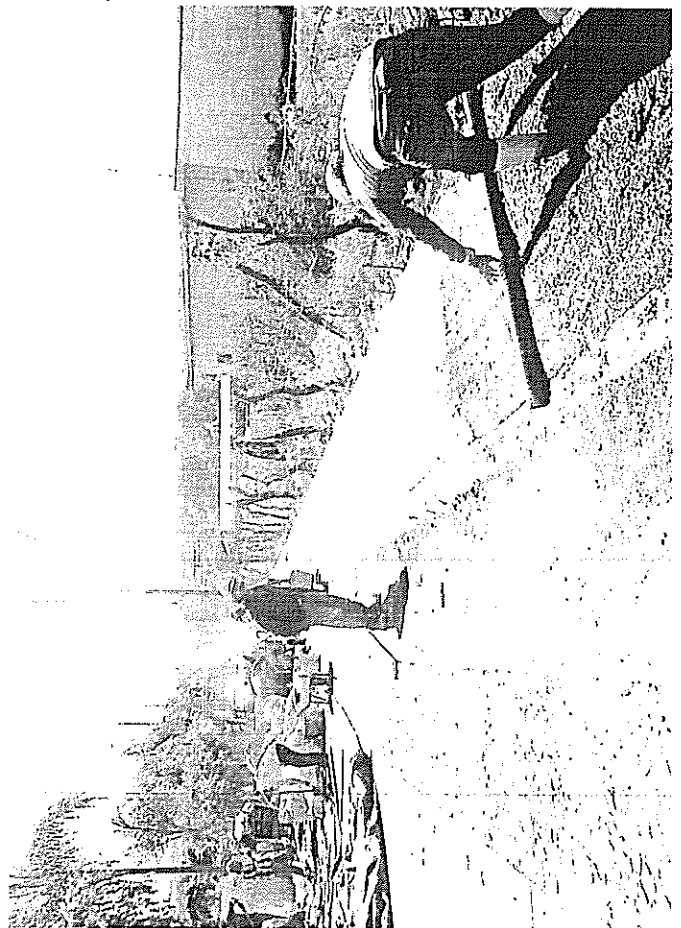
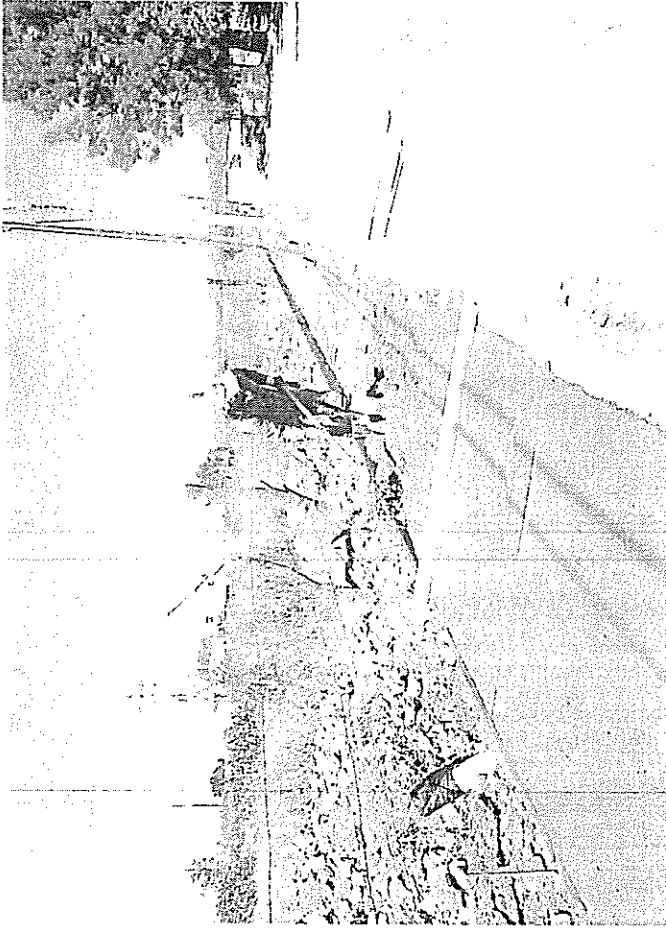

0045



CAMINO ZAPOTITO-CUETEROS

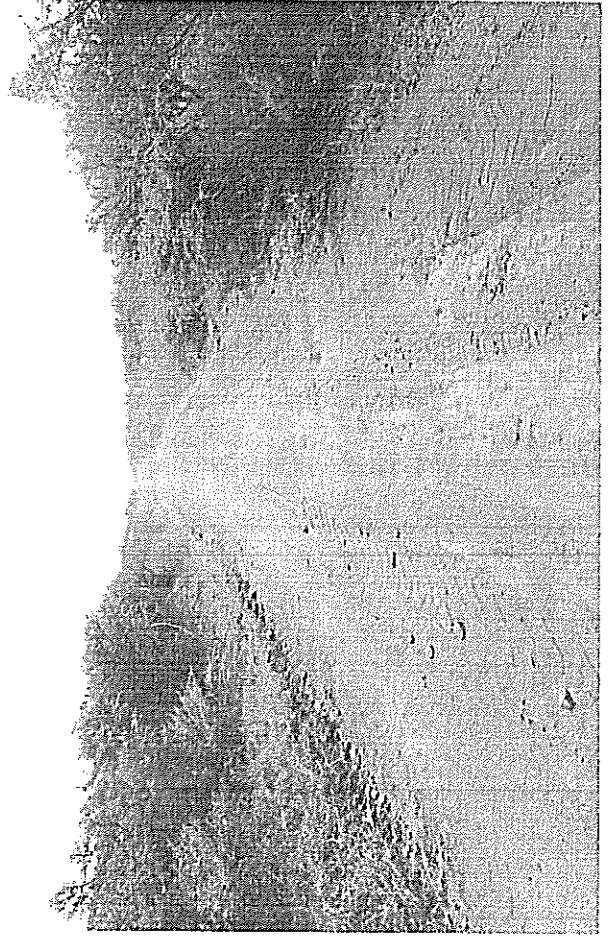
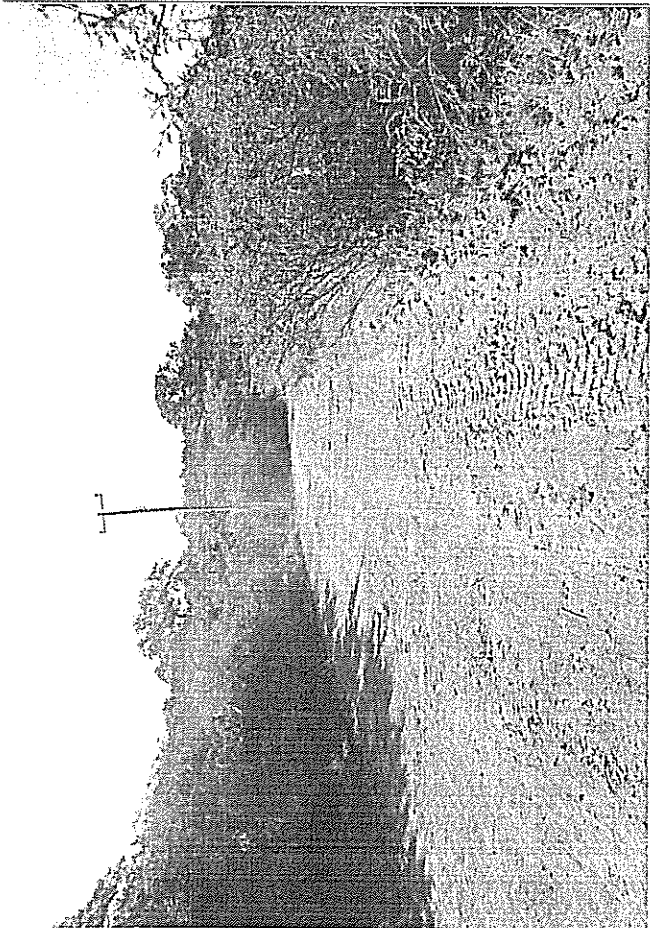
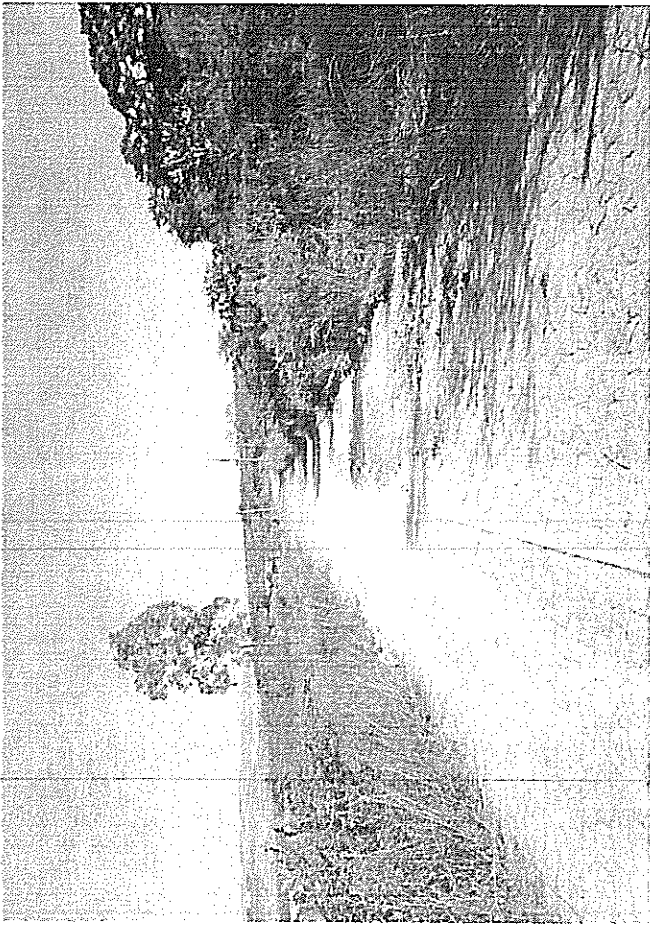

0046

- CAMINO AL BASURERO





ENTRADA AL PANTEÓN DE LA MESA GRANDE

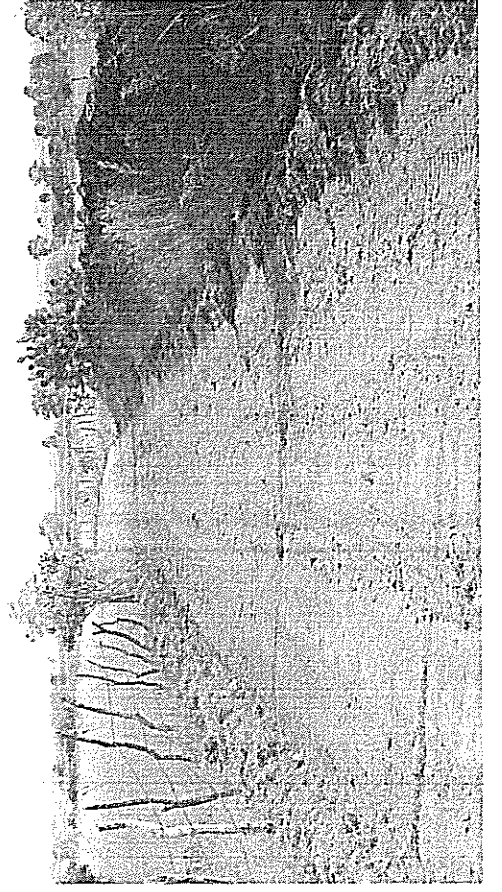
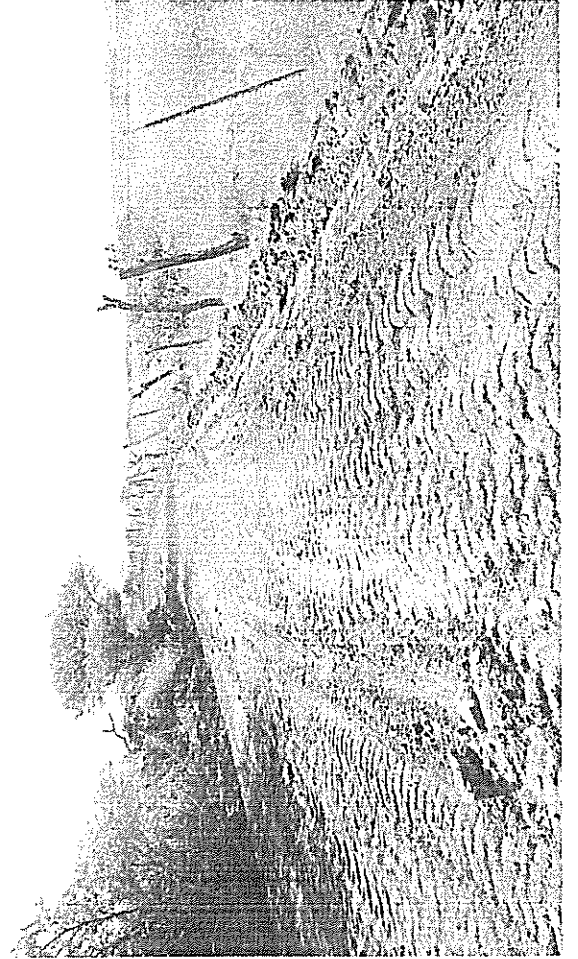
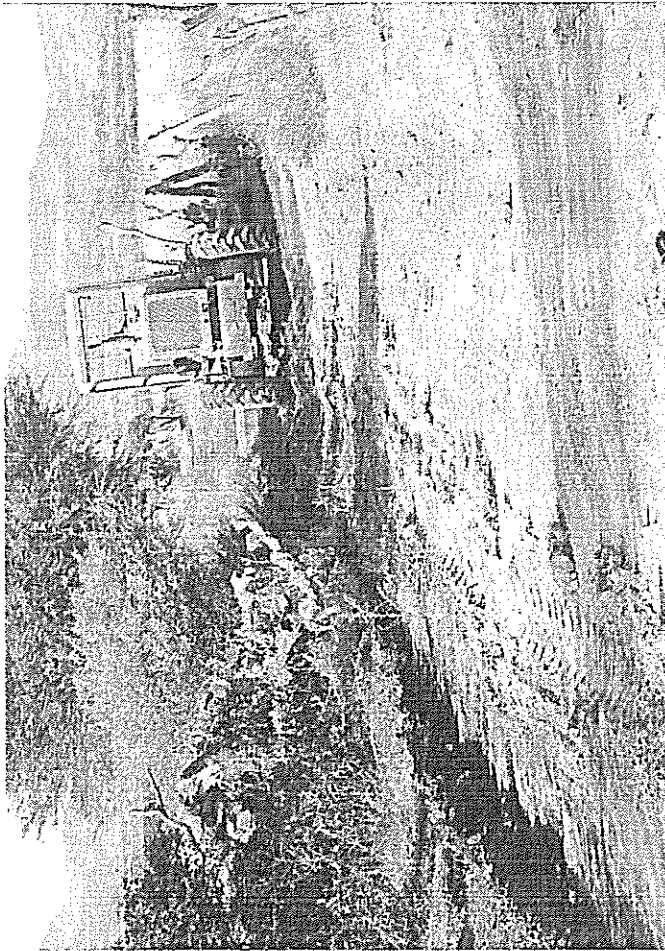

BANQUETAS Y MACHUELOS CALLE RIO COLORADO

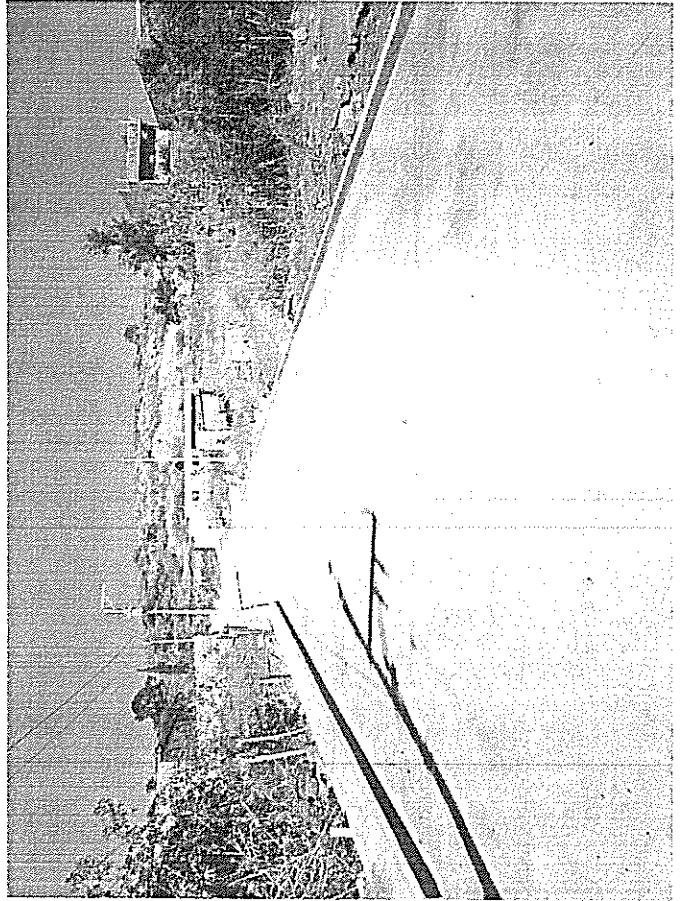
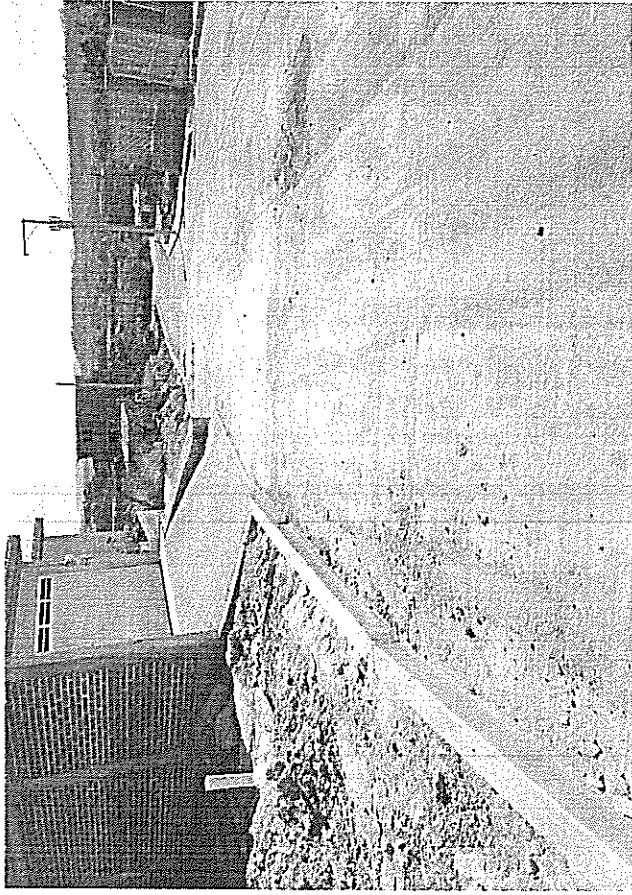



PAVIMENTACIÓN CALLE JOSEFA ORTIZ

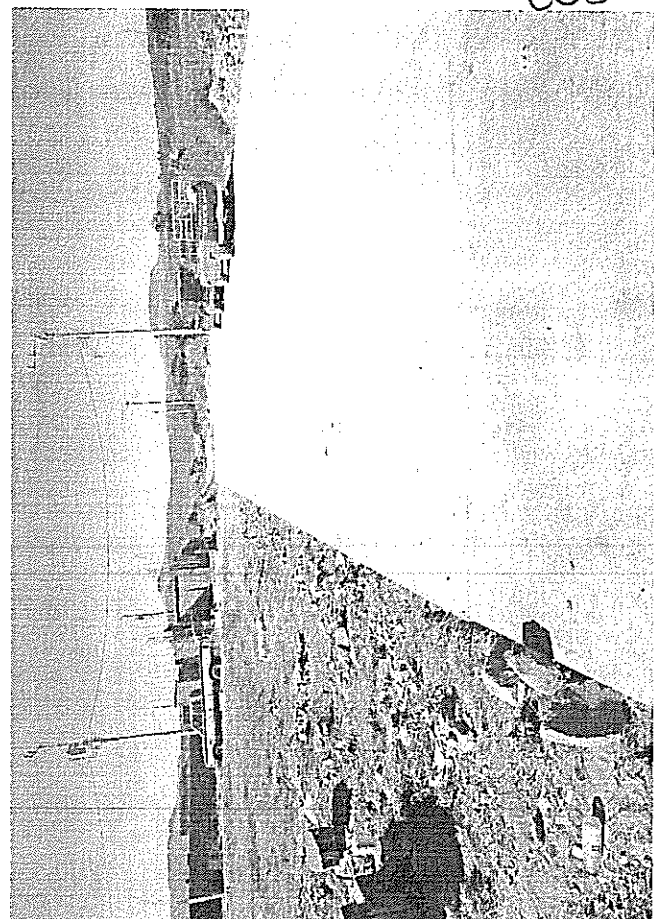
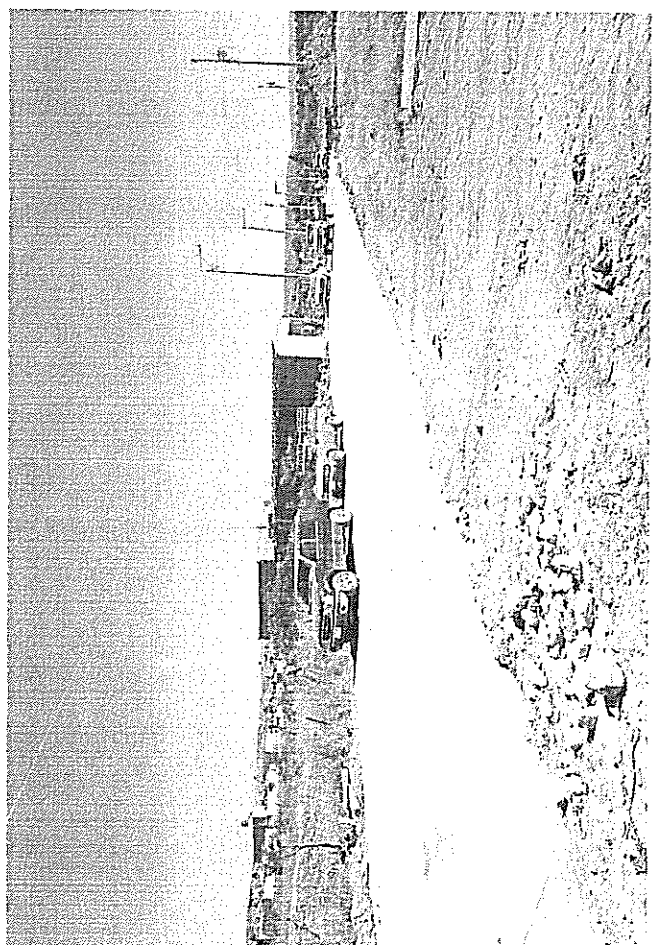
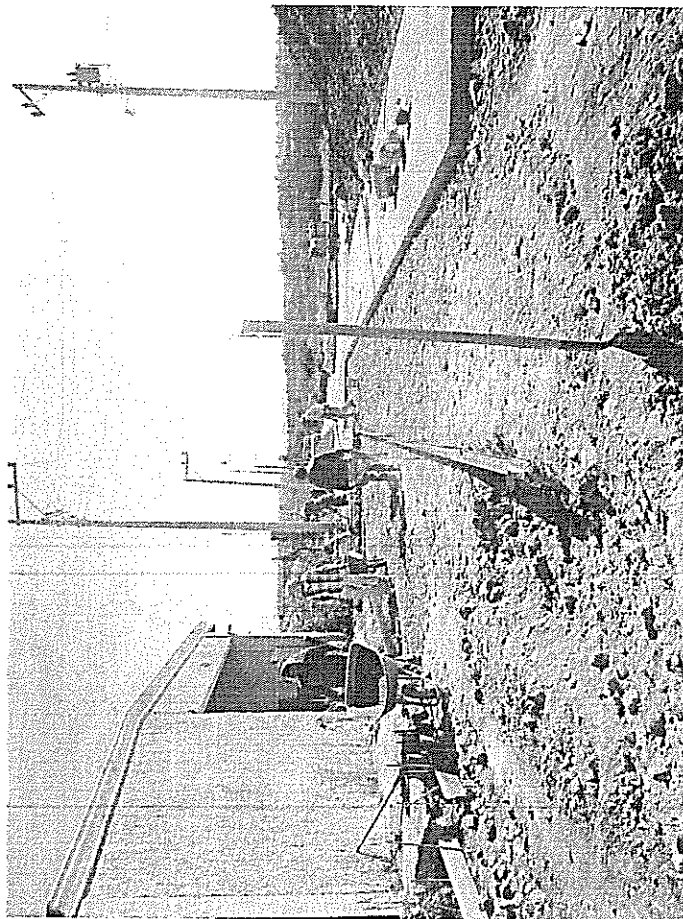
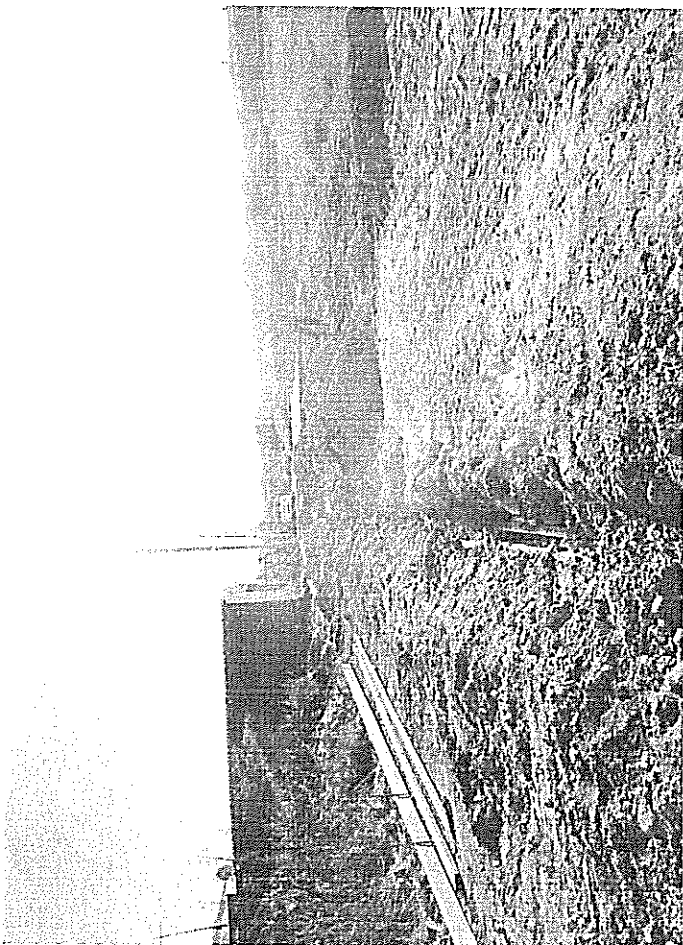

0650



PAVIMENTACIÓN CALLE PIRUL

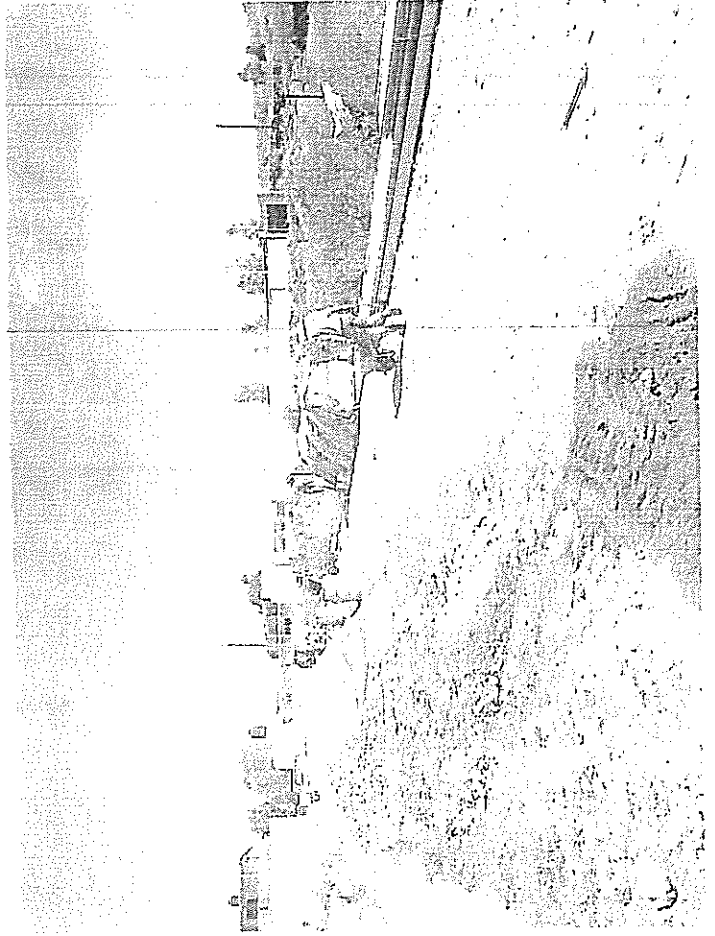
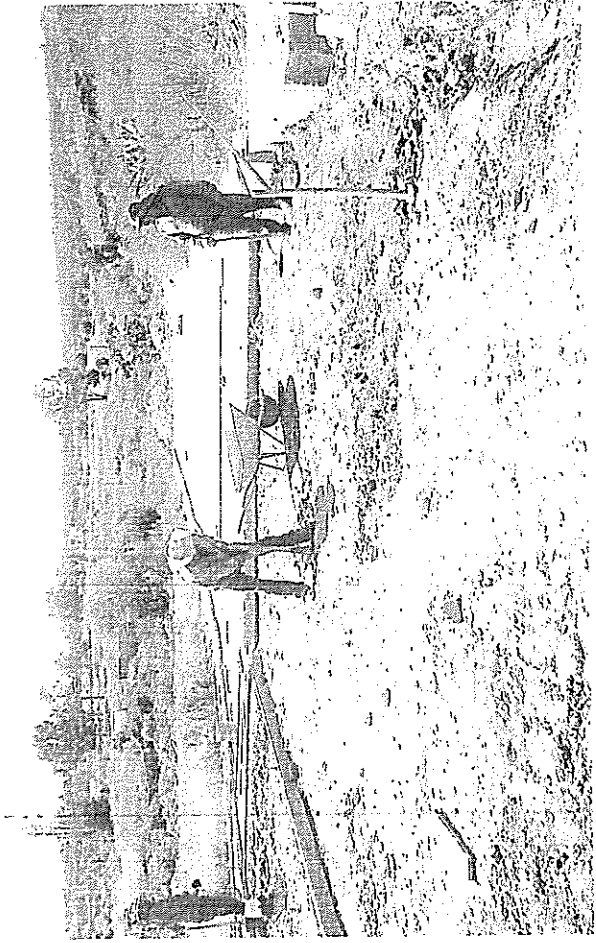
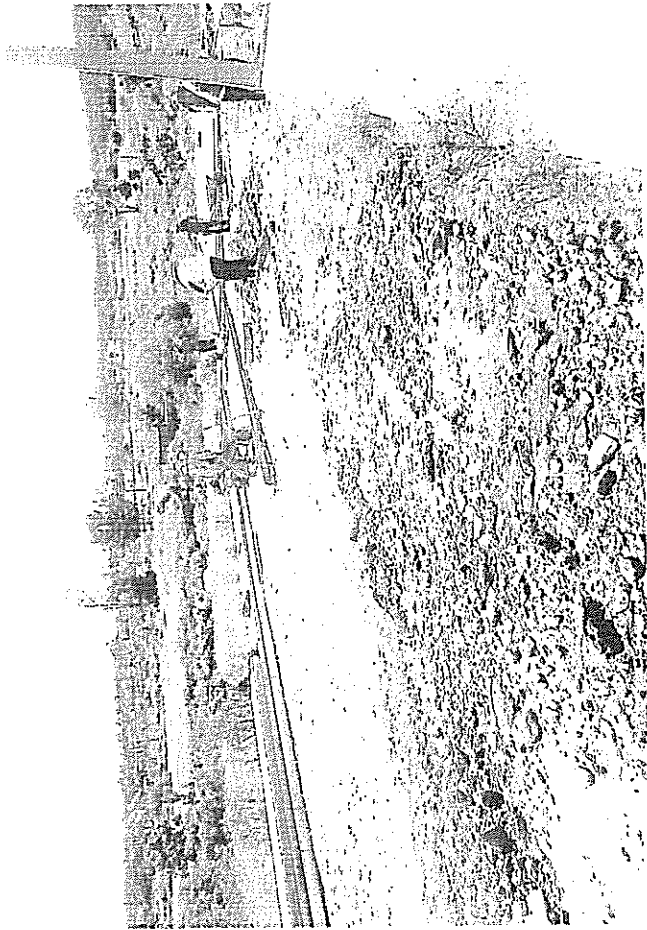

0051